

# Asbestinventarisatetest

Landstraat 31, 2560 Nijlen

Attestnummer : 20260505-000550.000

Uitgegeven op : 05.05.2026

Geldig tot : 05.05.2031



Eindconclusie:

**Niet-asbestveilig**

Tijdens de inspectie vastgesteld:

**11**

Asbestmaterialen

**2**

Beperkingen

**0**

Uitsluitingen

Hoe zorgt u voor een asbestveilige eigendom?

- |          |                  |                            |
|----------|------------------|----------------------------|
| <b>3</b> | Asbestmaterialen | Dringend verwijderen       |
| <b>0</b> | Asbestmaterialen | Dringend maatregelen nemen |
| <b>2</b> | Asbestmaterialen | Verwijderen                |
| <b>0</b> | Asbestmaterialen | Maatregelen nemen          |
| <b>6</b> | Asbestmaterialen | Zorgvuldig beheren         |

**Werken gepland?**

Er kunnen nog niet-geïnspecteerde asbestmaterialen verborgen zijn in wanden, vloeren, ... Laat ze in een aanvullend onderzoek opsporen.

In deze leeswijzer en in het hoofdstuk [toelichting](#) vindt u meer informatie en verdere uitleg over de gebruikte begrippen.

## Over dit attest

Dit asbestattest is het verslag van een uitgevoerde asbestinventarisatie op uw locatie. De belangrijkste conclusies staan gebundeld op het voorblad. Meer details over de aangetroffen asbestmaterialen, foto's, plannen en adviezen vindt u verder in het asbestattest.

## Asbestveilig of niet-asbestveilig... wat betekent dit?

### Asbestveilig

Een locatie is asbestveilig indien geen asbestmaterialen werden aangetroffen of enkel asbestmaterialen met een laag risico voor de gezondheid of het leefmilieu. Asbestveilig betekent dus niet hetzelfde als asbestvrij. Indien het asbestattest geen asbestmaterialen vermeldt, kunnen er toch nog niet-geïnspecteerde asbestmaterialen verborgen aanwezig zijn, bijvoorbeeld ingesloten in wanden, vloeren of onder de grond. Indien asbestmaterialen aangetroffen werden, vermeldt het voorblad van dit asbestattest welke acties u kan ondernemen om de asbestveilige toestand te behouden.

### Niet-asbestveilig

Een locatie is niet-asbestveilig indien asbestmaterialen werden aangetroffen met een verhoogd of hoog risico voor de gezondheid of het leefmilieu. Bepaalde asbestmaterialen geven altijd aanleiding tot de conclusie "niet-asbestveilig". Dit zijn asbestmaterialen die de Vlaamse overheid tegen 2034 wil laten wegnemen. Het gaat om eenvoudig bereikbare niet-hechtgebonden asbestmaterialen en asbestcementen dak- en gevelbekledingen, dakgoten, rookgaskanalen en hemelwaterafvoerkanalen aan de buitenzijde van gebouwen. Het voorblad van dit asbestattest vermeldt welke acties u kan ondernemen om een asbestveilige toestand te verkrijgen.

## Acties

De mogelijke acties om een asbestveilige toestand te verkrijgen of behouden, zijn:

#### Dringend verwijderen

Deze asbestmaterialen moet u zo snel mogelijk (laten) verwijderen om een asbestveilige toestand te verkrijgen. Ze kunnen een onmiddellijk gevaar vormen voor de gezondheid of het leefmilieu.

#### Dringend maatregelen nemen

Deze asbestmaterialen kunnen een onmiddellijk gevaar vormen voor de gezondheid of het leefmilieu. Omdat ze momenteel niet eenvoudig bereikbaar zijn, moet u ze niet verwijderen maar wel zo snel mogelijk andere maatregelen nemen om het risico te verlagen.

#### Verwijderen

Deze asbestmaterialen moet u (laten) verwijderen om een asbestveilige toestand te verkrijgen. Ze kunnen een gevaar vormen voor de gezondheid of het leefmilieu.

### Maatregelen nemen

Deze asbestmaterialen vormen een gevaar voor de gezondheid of het leefmilieu. Omdat ze momenteel niet eenvoudig bereikbaar zijn, moet u ze niet verwijderen maar wel andere maatregelen nemen om het risico te verlagen.

### Zorgvuldig beheren

Deze asbestmaterialen moeten niet weggenomen worden om een asbestveilige toestand te verkrijgen. Ze vormen momenteel geen gevaar voor de gezondheid maar u moet ze wel zorgvuldig beheren om het risico laag te houden.

## Aanvullend onderzoek bij werken

Voor een standaard asbestattest worden asbestmaterialen verborgen in bijvoorbeeld wanden, vloeren of onder de grond niet geïnspecteerd. Voorafgaand aan werken is het daarom verstandig aanvullend onderzoek uit te laten voeren om op niet-geïnspecteerde plaatsen asbestmaterialen op te sporen.

## Beperkingen en uitsluitingen

Een **beperking** betekent dat de asbestdeskundige tijdens de inspectie een voorwerp of onderdeel in en rondom de constructie onvoldoende kon inspecteren. In die situatie rapporteert de asbestdeskundige dit als een beperking van het onderzoek.

Een **uitsluiting** daarentegen is positief en betekent dat de asbestdeskundige tijdens de inspectie een aanwezige constructie kon uitsluiten van verder onderzoek omdat het bouwjaar 2001 of recenter was. Bij die bouwjaren kan normaal gezien geen asbest aanwezig zijn omdat het gebruik ervan in België finaal in 2001 werd verboden.

## Vragen of klachten over uw asbestattest

Contacteer eerst de asbestdeskundige die uw asbestattest opmaakte. U vindt de naam en het certificaatnummer op het voorblad van uw asbestattest. Op [www.asbestinfo.be](http://www.asbestinfo.be) vindt u de overzichtslijst van asbestdeskundigen en hun gegevens. Blijft u toch nog met vragen zitten, of heeft u een klacht, dan kan u dit melden via een digitaal formulier op [www.asbestinfo.be](http://www.asbestinfo.be) aan de hand van uw attestnummer. De door de OVAM erkende certificatie-instelling waarbij de asbestdeskundige is aangesloten, zal uw klacht behandelen.

# Inhoudsopgave

<b>Leeswijzer</b> .....	<b>2</b>
<b>Geïnspecteerde zones</b> .....	<b>6</b>
Zone 1: Hoofdgebouw.....	7
Plan 1.1: Gelijkvloers.....	8
Plan 1.2: Gelijkvloers .2.....	9
Plan 1.3: Gelijkvloers .3.....	10
Plan 1.4: Gelijkvloers .4.....	11
Plan 1.5: Gelijkvloers .5.....	12
Plan 1.6: Zolder.....	13
Plan 1.7: Hoofdgebouw plan.....	14
Plan 1.8: Hoofdgebouw dak.....	15
Zone 2: Asfalt oprit.....	16
Plan 2.1: Asfalt oprit plan.....	17
Zone 3: Kot 1.....	18
Plan 3.1: Kot 1 plan.....	19
Plan 3.2: Kot 1 dak.....	20
Zone 4: Kot 2.....	21
Plan 4.1: Kot 2 plan.....	22
Plan 4.2: Kot 2 dak.....	23
Zone 5: Kot 3.....	24
Plan 5.1: Kot 3 plan.....	25
Plan 5.2: Kot 3 dak.....	26
Zone 6: Overig gebied.....	27
Plan 6.1: Vaststellingen buiten de constructies.....	28
Plan 6.2: Afdruiptzones/afvloeizones.....	29
<b>Asbestmaterialen</b> .....	<b>31</b>
Fiche 1: Golfplaten op koten 1 en 2.....	32
Fiche 2: Asbestafval aan kot 1.....	36
Fiche 3: Asbestafval op zolder.....	39
Fiche 4: Dakleien.....	42
Fiche 5: Vinylzeil.....	46
Fiche 6: Schouwpijp.....	49
Fiche 7: Deurdorpels.....	53
Fiche 8: Bakeliet toepassingen.....	56
Fiche 9: Mastiek tussen raamkader en glas.....	59
Fiche 10: Mastiek tussen raamkader en steen.....	62

Fiche 11: Vensterbanken binnen.....	66
<b>Beperkingen.....</b>	<b>69</b>
Fiche 12: Onderzoeksbeperking kot 2 en achterkant tuin.....	70
Fiche 13: Inhoud steense schouw niet controleerbaar door hoogte.....	71
<b>Adviezen.....</b>	<b>72</b>
Fiche 14: Tegellijm achter faillancetegels.....	73
<b>Geen asbest.....</b>	<b>74</b>
Fiche 15: Cementering binnenmuren garage.....	75
Fiche 16: Bitumen golfplaten op kot 3.....	77
Fiche 17: Sierlijst aan plafonds.....	79
Fiche 18: Asfalt.....	81
Fiche 19: Pleisterwerk muren.....	83
Fiche 20: Pleisterwerk plafonds.....	85
<b>Afdruipzones/afvloeizones.....</b>	<b>87</b>
Fiche 21: Afdruipzone aan golfplaten.....	88
<b>Overige ruimtes en materialen.....</b>	<b>90</b>
Overige niet-asbestverdachte ruimtes en materialen.....	91
Niet aanwezige ruimtes en materialen.....	92
<b>Toelichting.....</b>	<b>93</b>

## Geïnspecteerde zones

# Zone 1: Hoofdgebouw



Tijdens de inspectie vastgesteld:

- 9**    **Asbestmaterialen**
- 1**    **Beperking**
- 0**    **Uitsluitingen**
- 0**    **Roerende goederen**
- 0**    **Puin, steenslag, (water)bodem**
- 1**    **Advies**
- 4**    **Geen asbest**

## Plan 1.1: Gelijkvloers

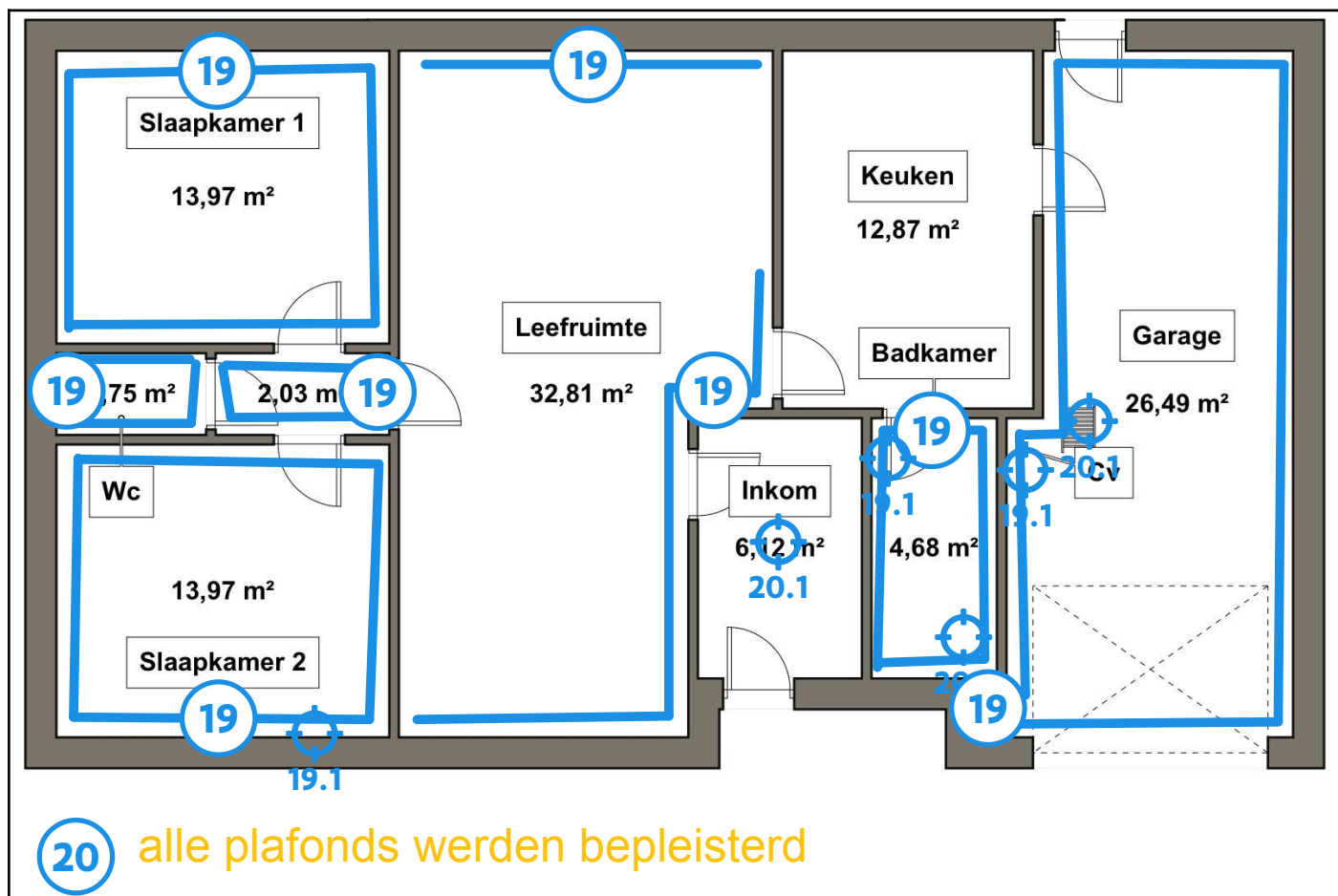

### Legende van plan 1.1: Gelijkvloers

Beschrijving	Type	Actie
19. Pleisterwerk muren	Geen asbest	-
19.1 Code: MM01	Mengmonster	-
20. Pleisterwerk plafonds	Geen asbest	-
20.1 Code: MM02	Mengmonster	-

## Plan 1.2: Gelijkvloers .2

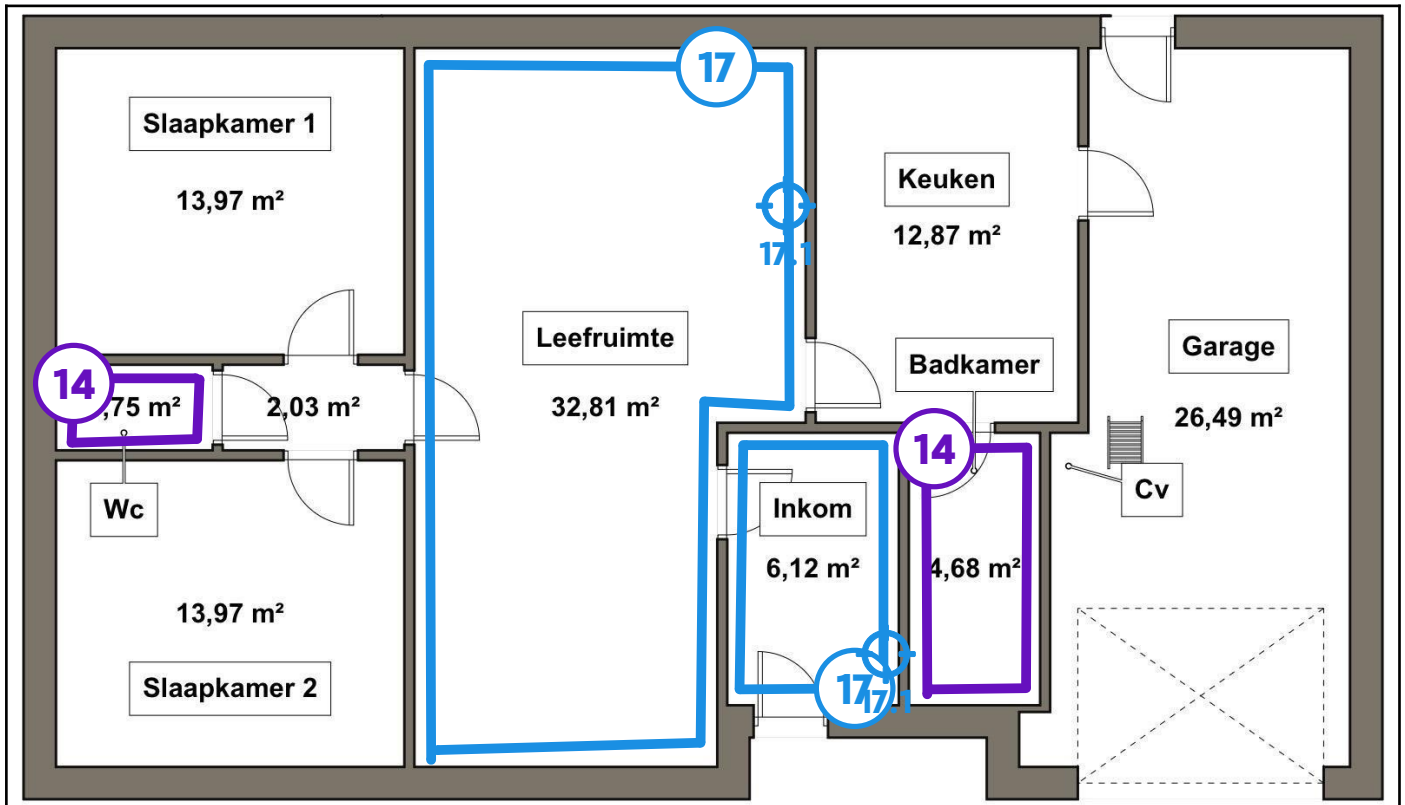

### Legende van plan 1.2: Gelijkvloers .2

Beschrijving	Type	Actie
14. Tegellijm achter faillancetegels	Advies	-
17. Sierlijst aan plafonds	Geen asbest	-
17.1 Code: MM03	Mengmonster	-

## Plan 1.3: Gelijkvloers .3

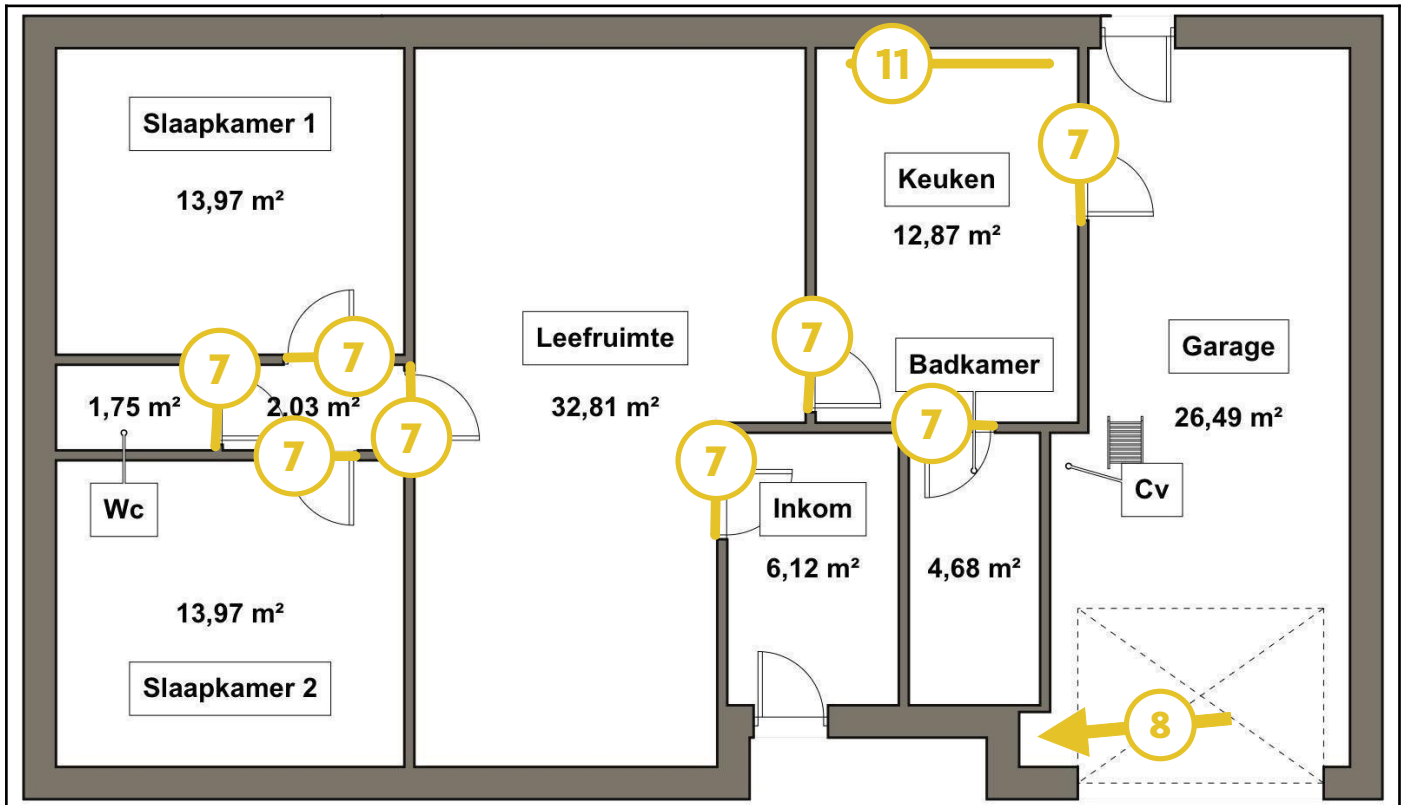

### Legende van plan 1.3: Gelijkvloers .3

Beschrijving	Type	Actie
7. Deurdorpels	Asbestmateriaal	Zorgvuldig beheren
8. Bakeliet toepassingen	Asbestmateriaal	Zorgvuldig beheren
11. Vensterbanken binnen	Asbestmateriaal	Zorgvuldig beheren

## Plan 1.4: Gelijkvloers .4

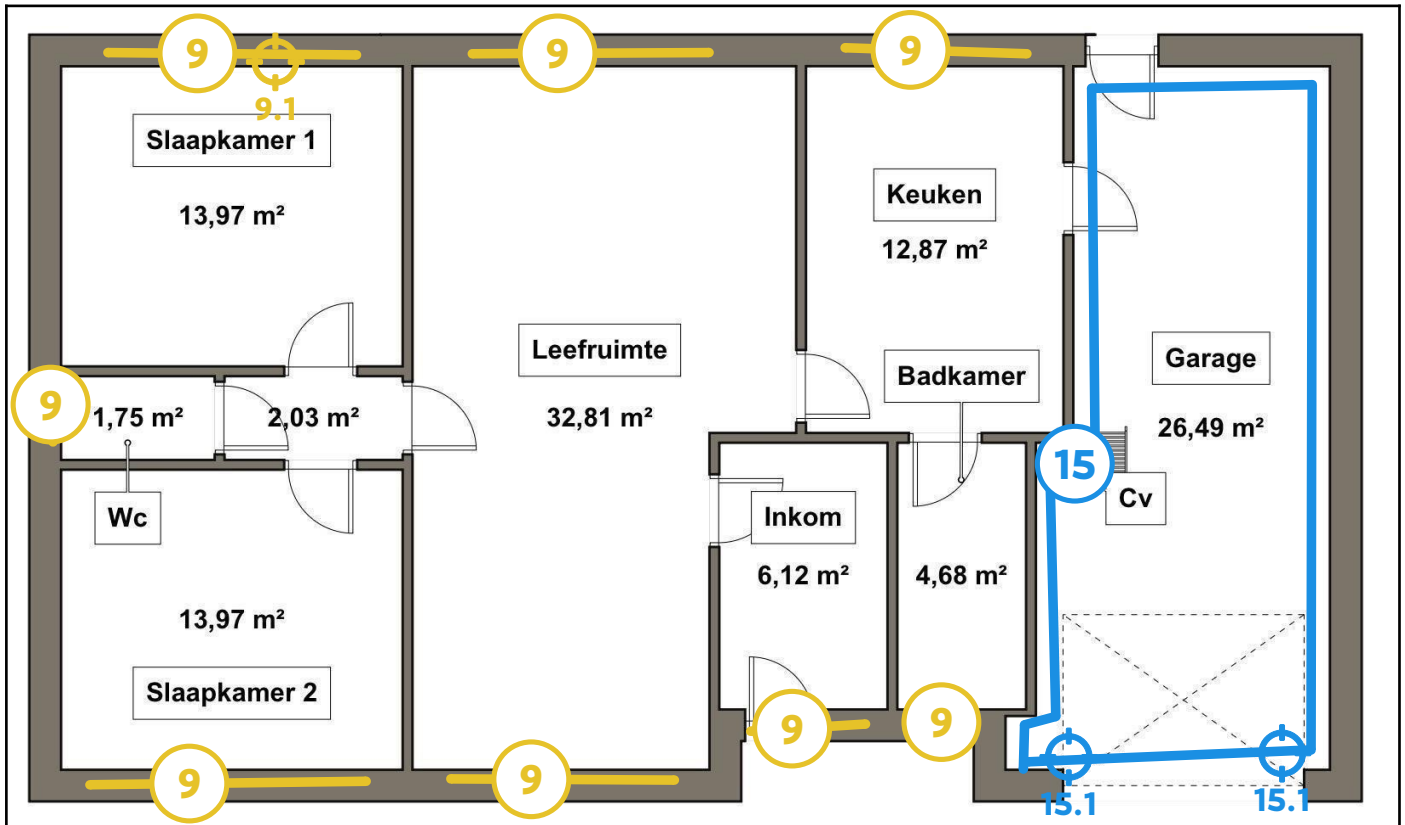

### Legende van plan 1.4: Gelijkvloers .4

Beschrijving	Type	Actie
9. Mastiek tussen raamkader en glas	Asbestmateriaal	Zorgvuldig beheren
9.1 Code: MM05	Puntmonster	-
15. Cementering binnenmuren garage	Geen asbest	-
15.1 Code: MM09	Mengmonster	-

## Plan 1.5: Gelijkvloers .5

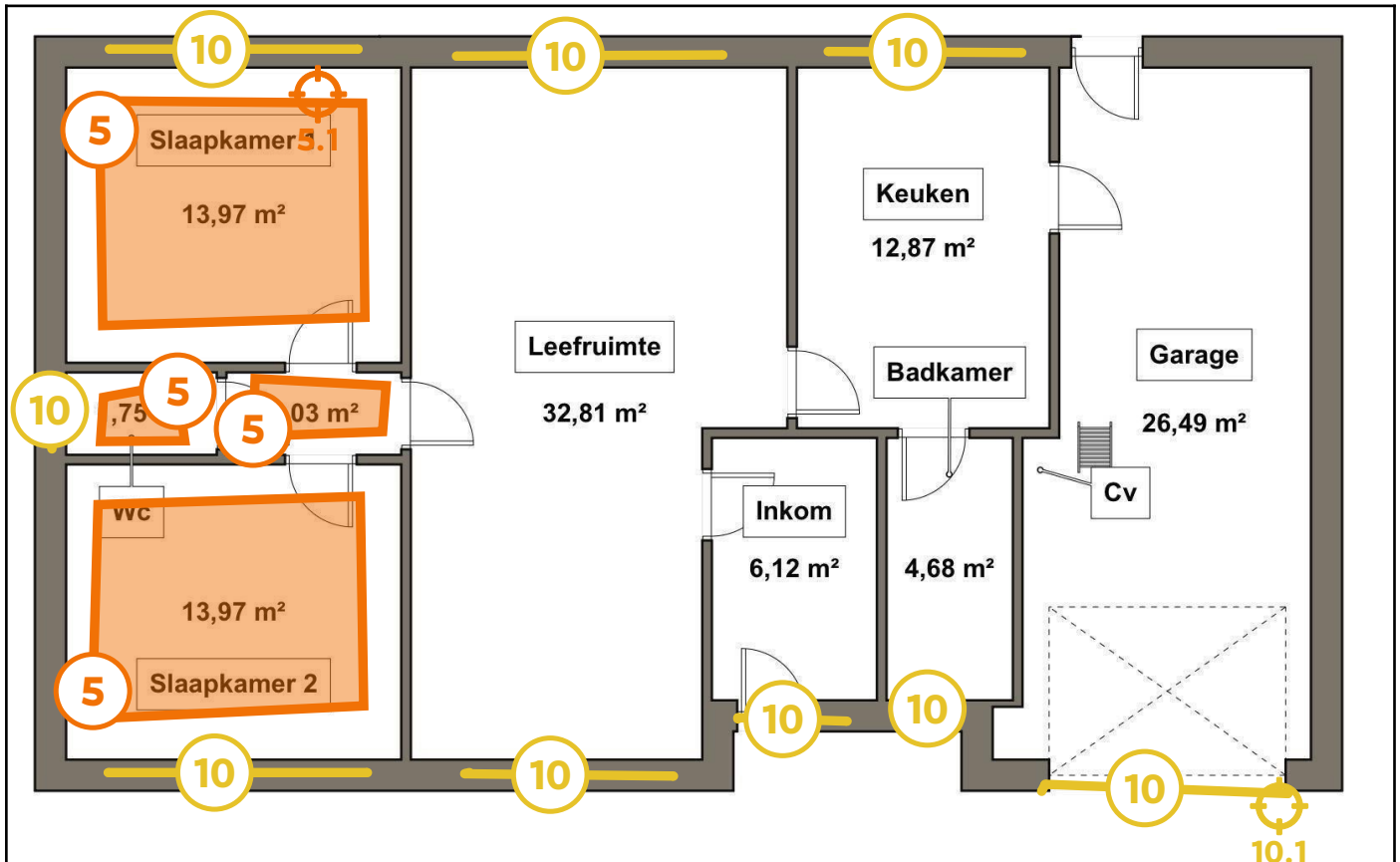

### Legende van plan 1.5: Gelijkvloers .5

Beschrijving	Type	Actie
5. Vinylzeil	Asbestmateriaal	Verwijderen
5.1 Code: MM04	Puntmonster	-
10. Mastiek tussen raamkader en steen	Asbestmateriaal	Zorgvuldig beheren
10.1 Code: MM06	Puntmonster	-

## Plan 1.6: Zolder

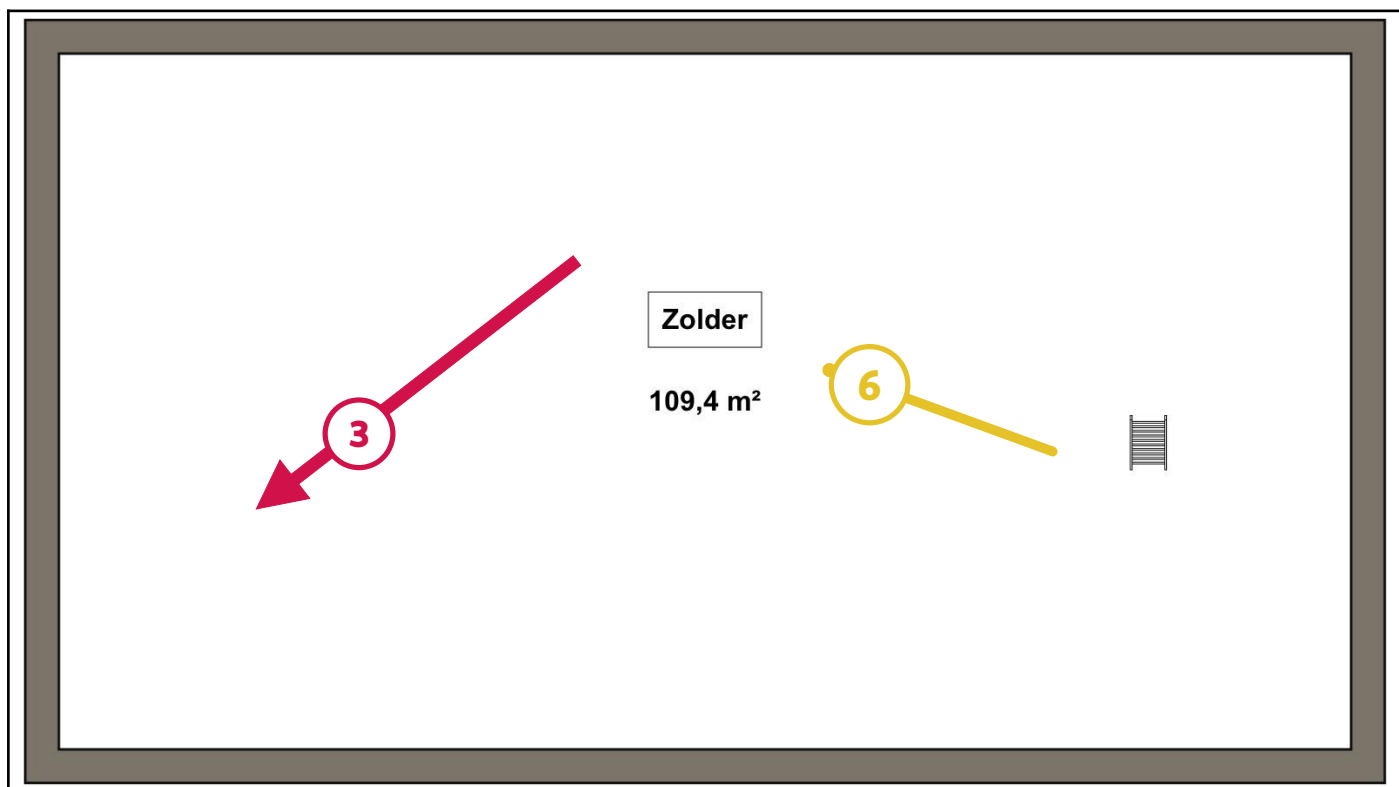

### Legende van plan 1.6: Zolder

Beschrijving	Type	Actie
3. Asbestafval op zolder	Asbestmateriaal	Dringend verwijderen
6. Schouwpijp	Asbestmateriaal	Zorgvuldig beheren

## Plan 1.7: Hoofdgebouw plan

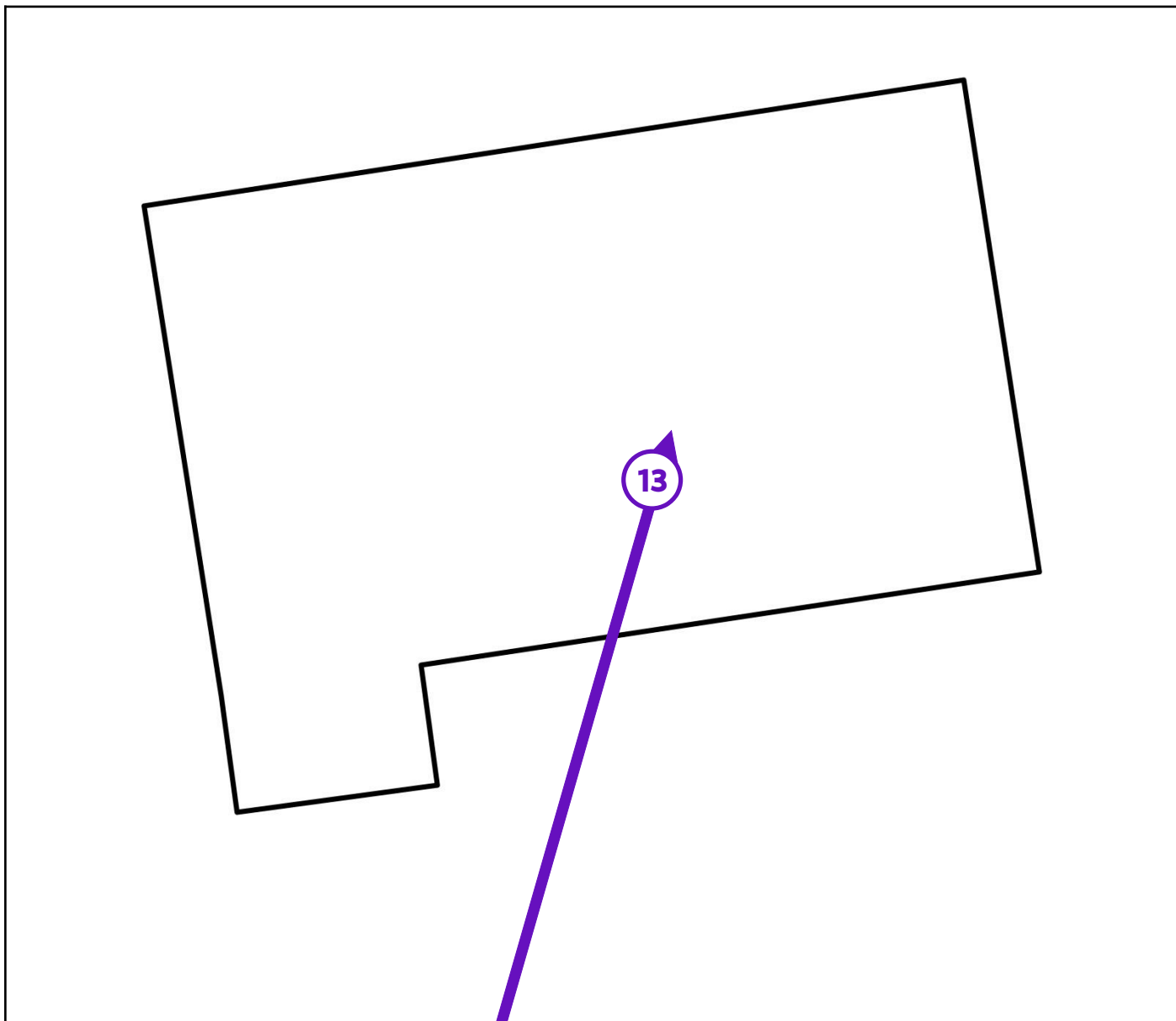

### Legende van plan 1.7: Hoofdgebouw plan

Beschrijving	Type	Actie
13. Inhoud steense schouw niet controleerbaar door hoogte	Beperking	-

## Plan 1.8: Hoofdgebouw dak

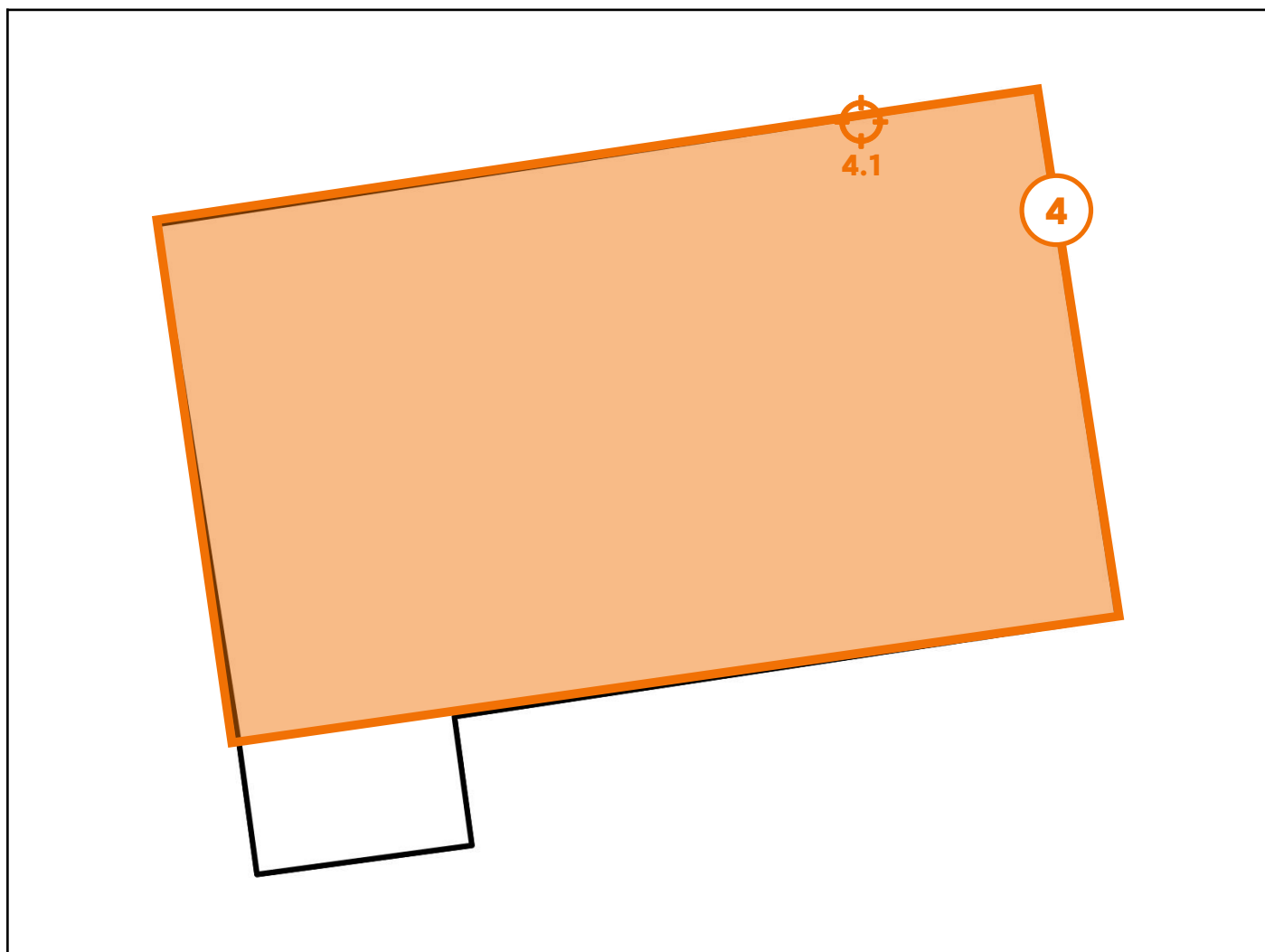

### Legende van plan 1.8: Hoofdgebouw dak

Beschrijving	Type	Actie
4. Dakleien	Asbestmateriaal	<a href="#">Verwijderen</a>
4.1 Code: MM07	Puntmonster	-

## Zone 2: Asfalt oprit

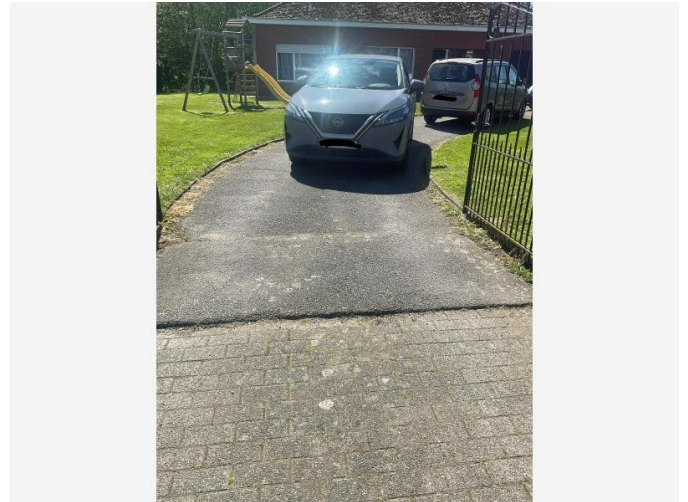

Tijdens de inspectie vastgesteld:

- 0 Asbestmaterialen
- 0 Beperkingen
- 0 Uitsluitingen
- 0 Roerende goederen
- 0 Puin, steenslag, (water)bodem
- 0 Adviezen
- 1 Geen asbest**

## Plan 2.1: Asfalt oprit plan

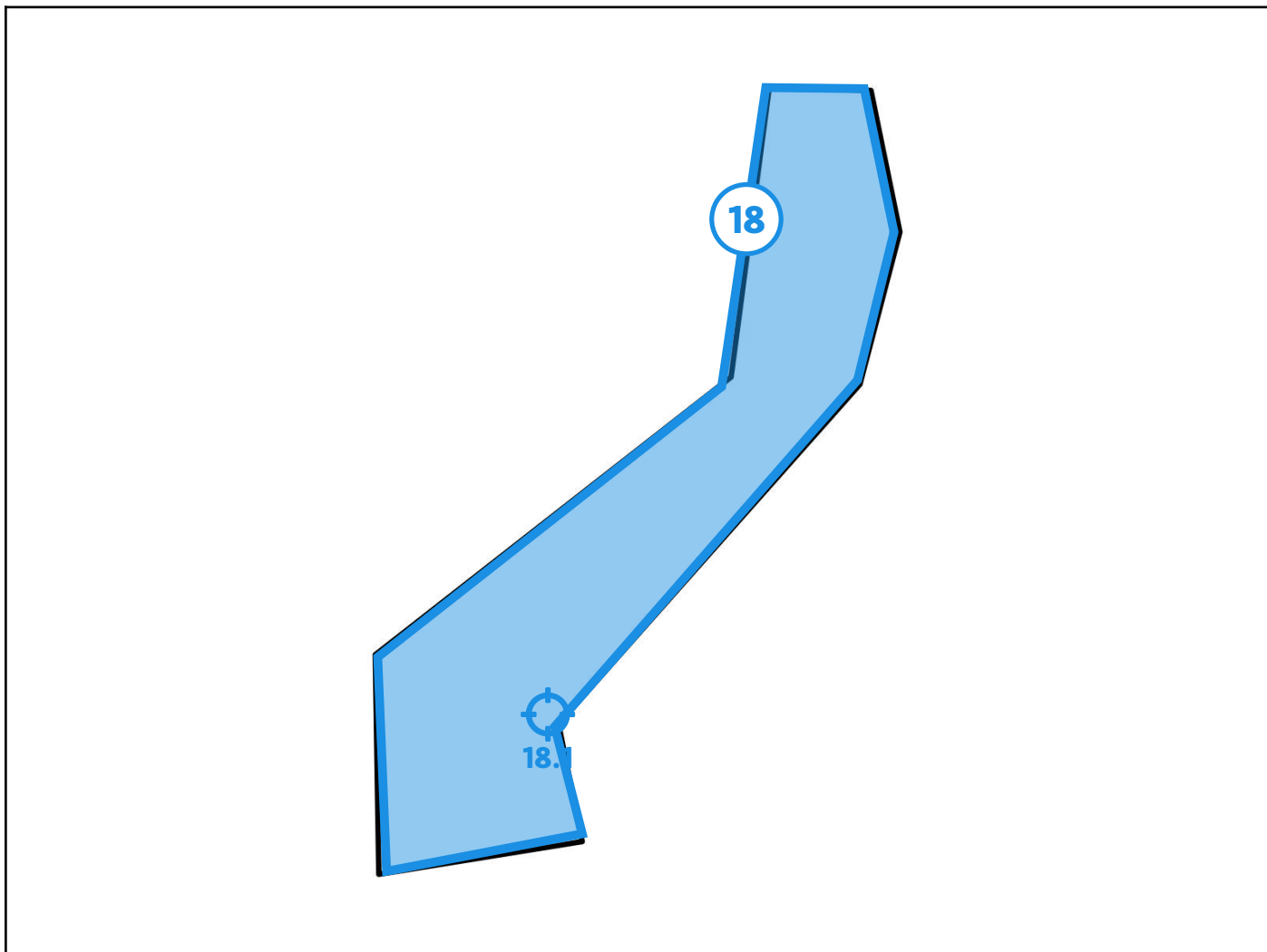

### Legende van plan 2.1: Asfalt oprit plan

Beschrijving	Type	Actie
18. Asfalt	Geen asbest	-
18.1 Code: MM08	Puntmonster	-

## Zone 3: Kot 1



Tijdens de inspectie vastgesteld:

- 2 Asbestmaterialen**
- 0 Beperkingen
- 0 Uitsluitingen
- 0 Roerende goederen
- 0 Puin, steenslag, (water)bodem
- 0 Adviezen
- 0 Geen asbest

## Plan 3.1: Kot 1 plan

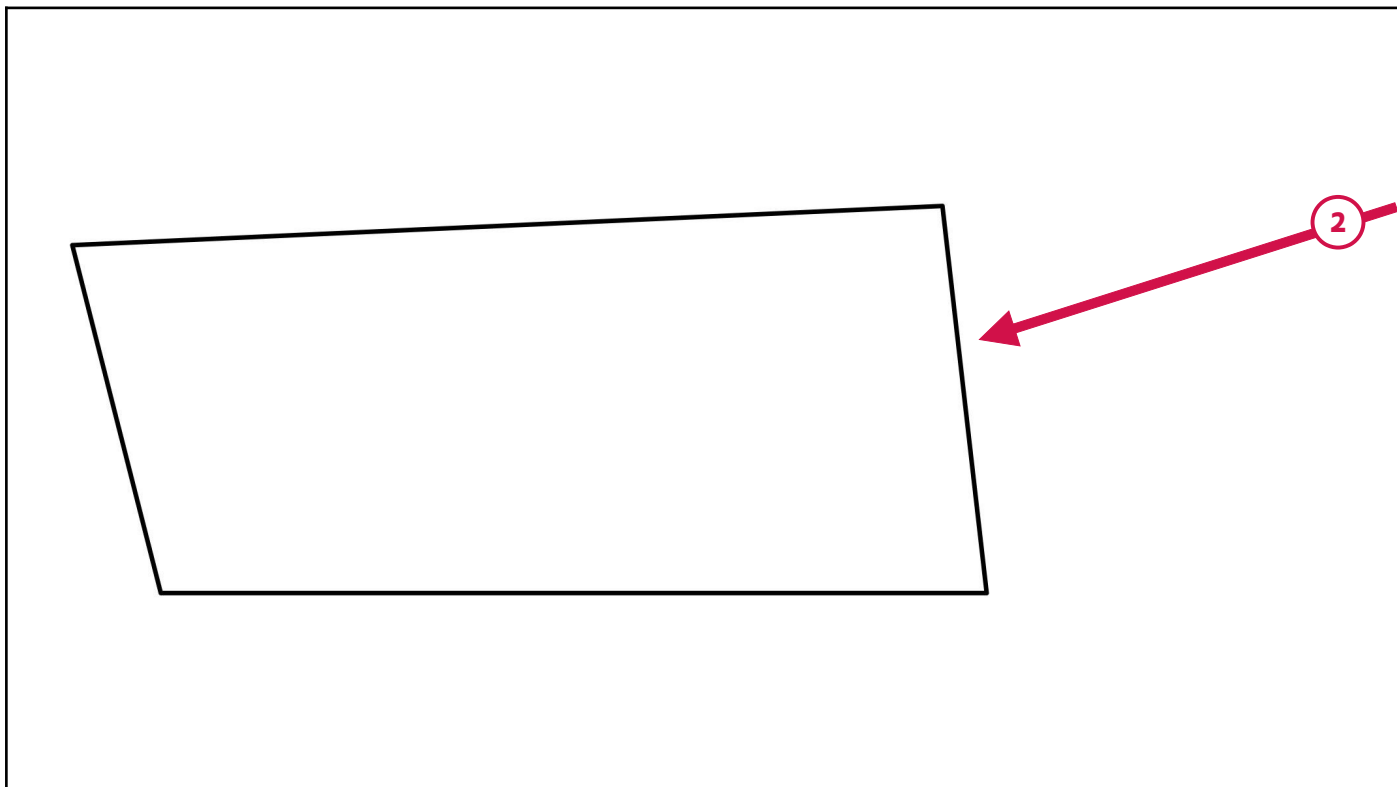

### Legende van plan 3.1: Kot 1 plan

Beschrijving	Type	Actie
2. Asbestafval aan kot 1	Asbestmateriaal	Dringend verwijderen

## Plan 3.2: Kot 1 dak

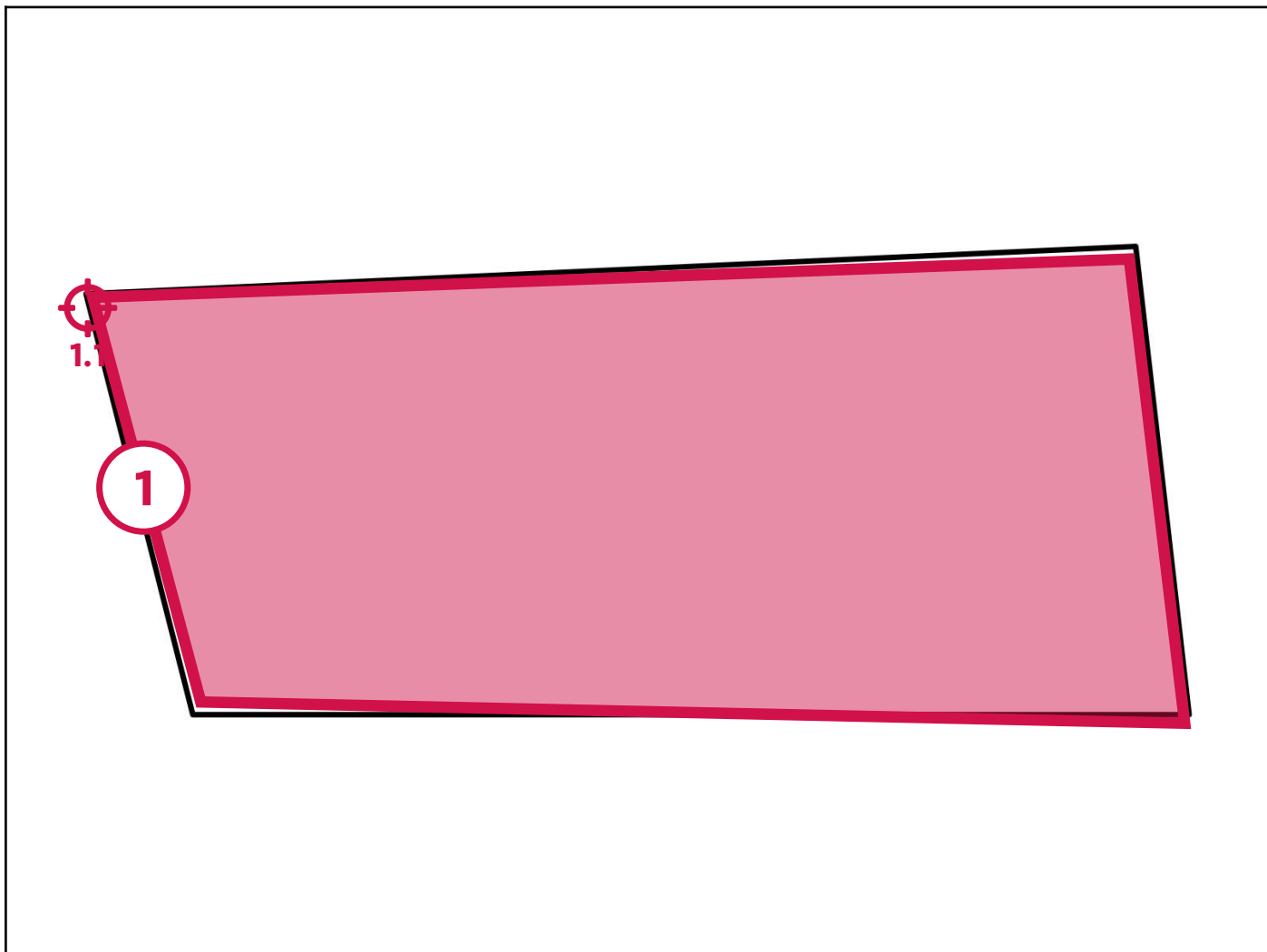

### Legende van plan 3.2: Kot 1 dak

Beschrijving	Type	Actie
1. Golfplaten op koten 1 en 2	Asbestmateriaal	Dringend verwijderen
1.1 Code: MM10	Puntmonster	-

## Zone 4: Kot 2

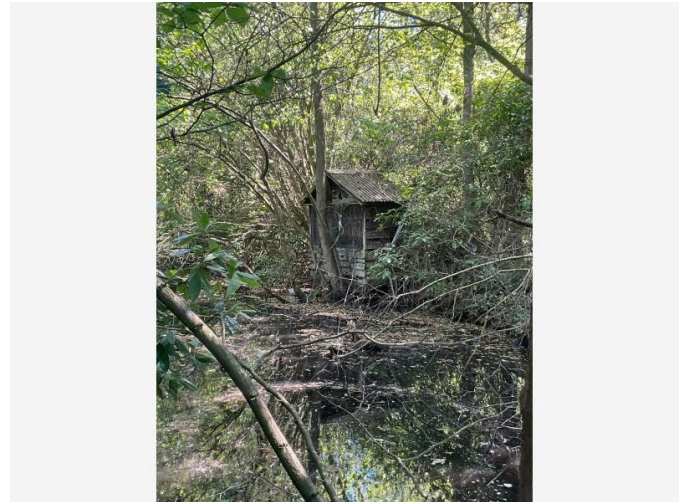

Tijdens de inspectie vastgesteld:

- 1 Asbestmateriaal**
- 1 Beperking**
- 0 Uitsluitingen
- 0 Roerende goederen
- 0 Puin, steenslag, (water)bodem
- 0 Adviezen
- 0 Geen asbest

## Plan 4.1: Kot 2 plan

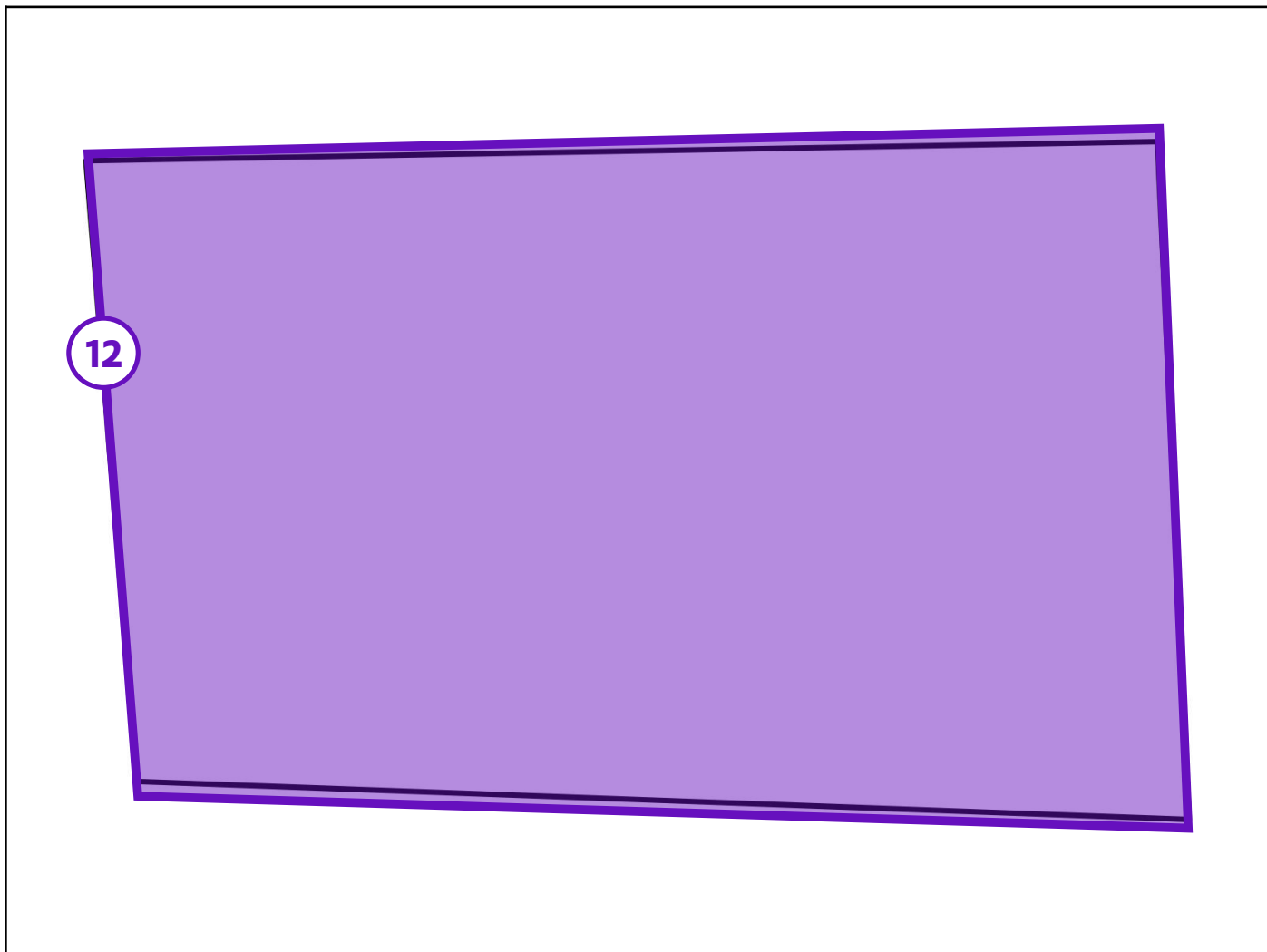

### Legende van plan 4.1: Kot 2 plan

Beschrijving	Type	Actie
12. Onderzoeksbeperring kot 2 en achterkant tuin	Beperring	-

## Plan 4.2: Kot 2 dak

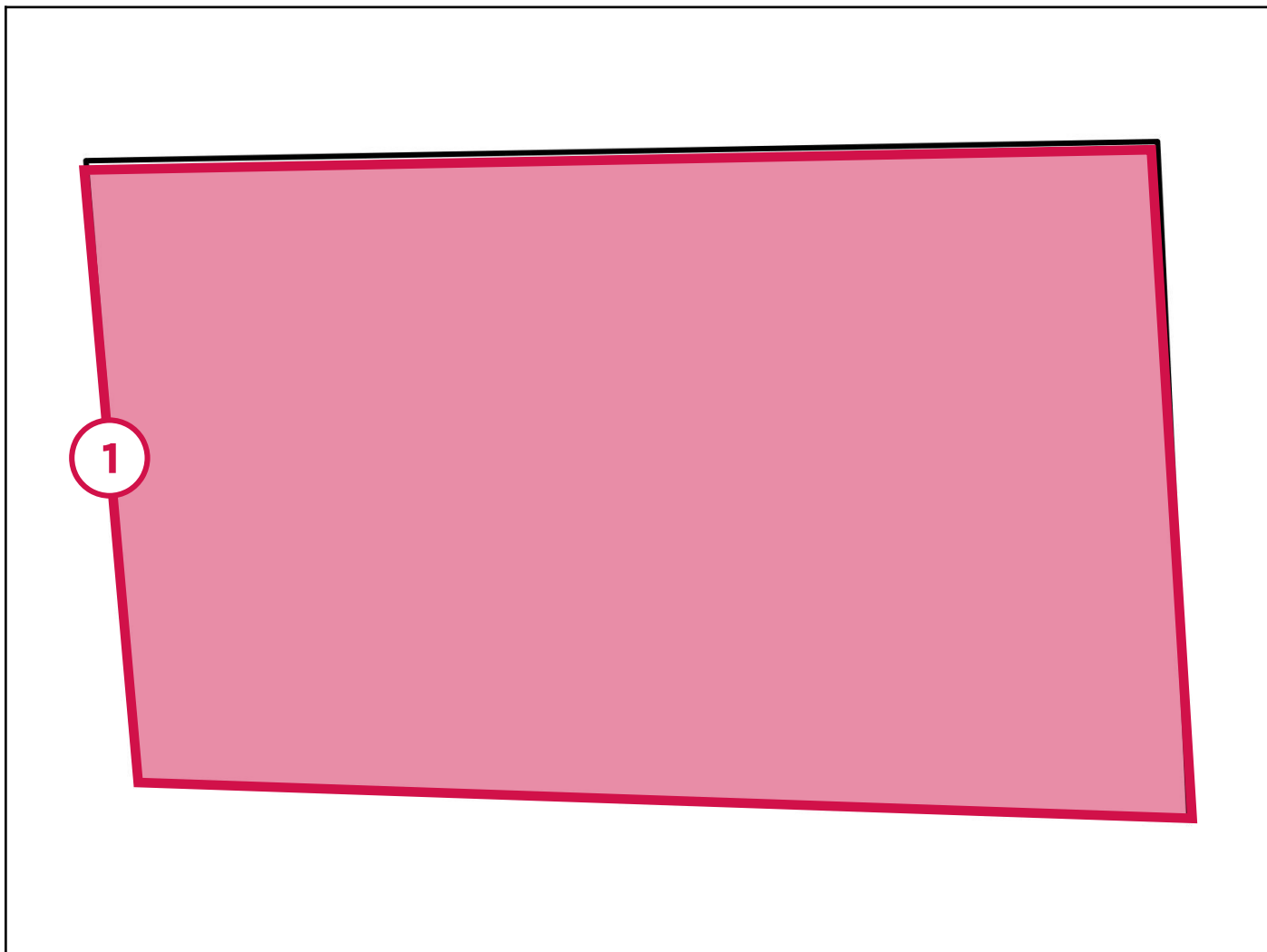

### Legende van plan 4.2: Kot 2 dak

Beschrijving	Type	Actie
1. Golfplaten op koten 1 en 2	Asbestmateriaal	Dringend verwijderen

## Zone 5: Kot 3

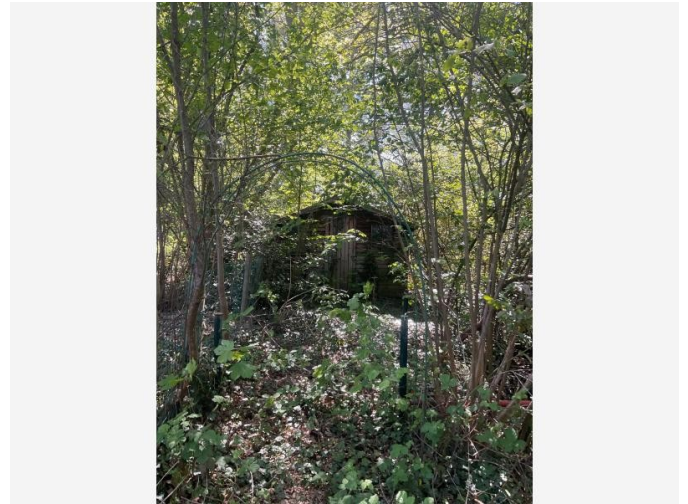

Tijdens de inspectie vastgesteld:

- 0 Asbestmaterialen
- 0 Beperkingen
- 0 Uitsluitingen
- 0 Roerende goederen
- 0 Puin, steenslag, (water)bodem
- 0 Adviezen
- 1 Geen asbest**

## Plan 5.1: Kot 3 plan

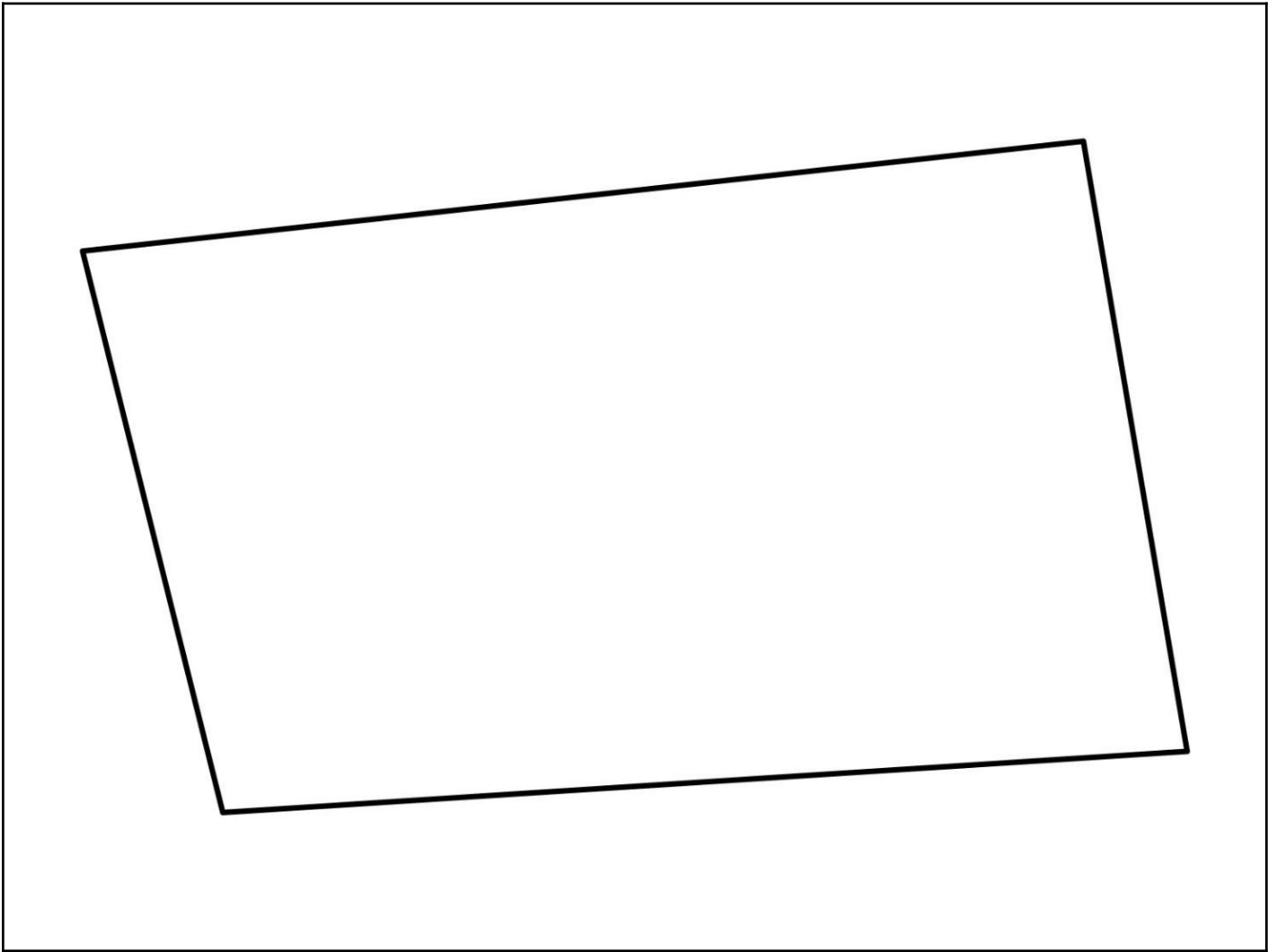

## Plan 5.2: Kot 3 dak

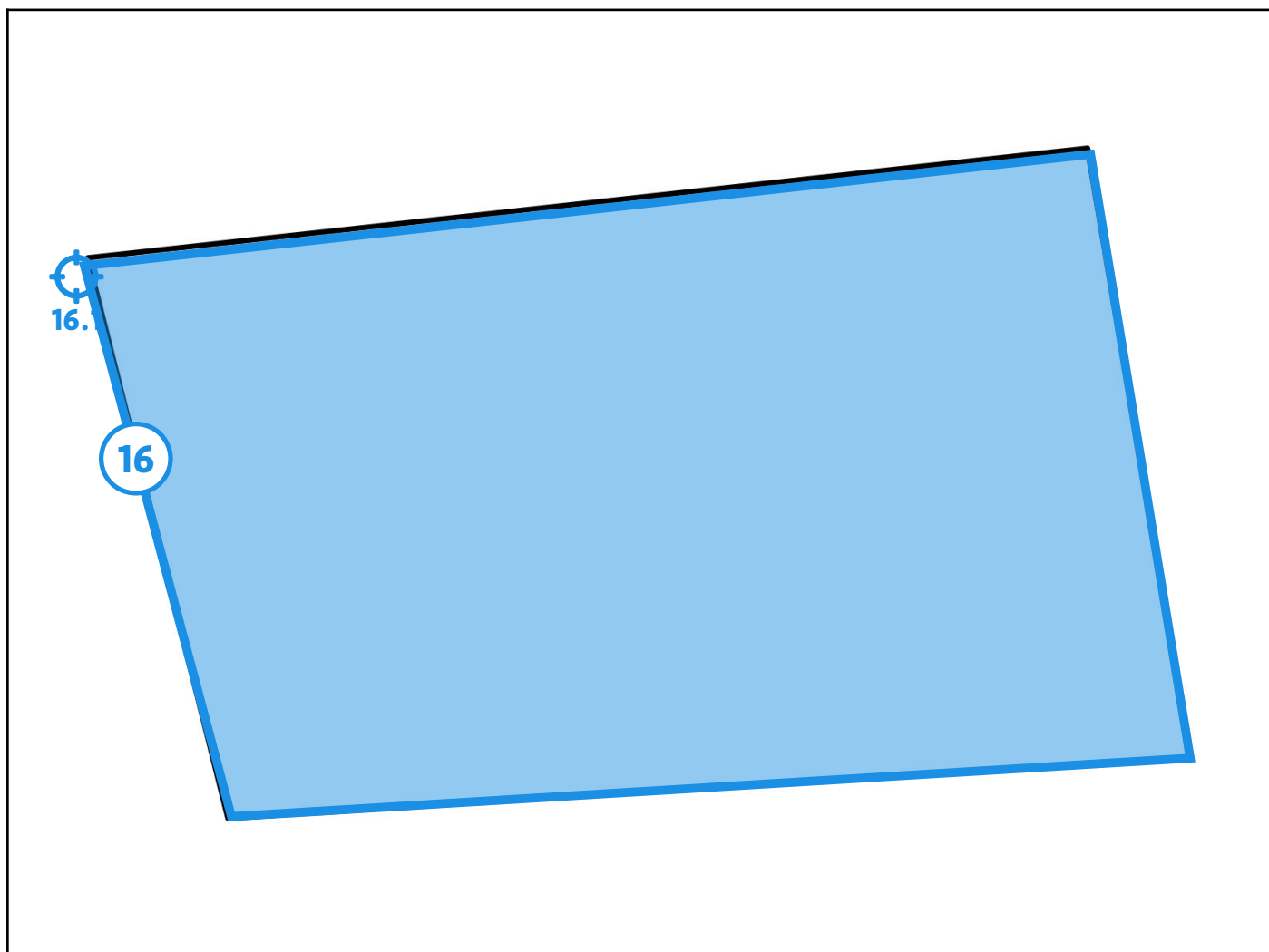

### Legende van plan 5.2: Kot 3 dak

Beschrijving	Type	Actie
16. Bitumen golfplaten op kot 3	Geen asbest	-
16.1 Code: MM11	Puntmonster	-

## Zone 6: Overig gebied



Tijdens de inspectie vastgesteld:

- 0 Asbestmaterialen
- 1 Beperking**
- 0 Roerende goederen
- 0 Puin, steenslag, (water)bodem
- 0 Adviezen
- 0 Geen asbest
- 1 Afdruipzone/afvloeizone**

## Plan 6.1: Vaststellingen buiten de constructies



### Legende van plan 6.1: Vaststellingen buiten de constructies

Beschrijving	Type	Actie
12. Onderzoeksbeperring kot 2 en achterkant tuin	Beperring	-

## Plan 6.2: Afdruipzones/afvloeizones



### Legende van plan 6.2: Afdruipzones/afvloeizones

Beschrijving	Type	Actie
--------------	------	-------

21. Afdruipzone aan golfplaten	Afdruipzone/afvloeizone	-
--------------------------------	-------------------------	---

## Asbestmaterialen



Overzichtsfoto

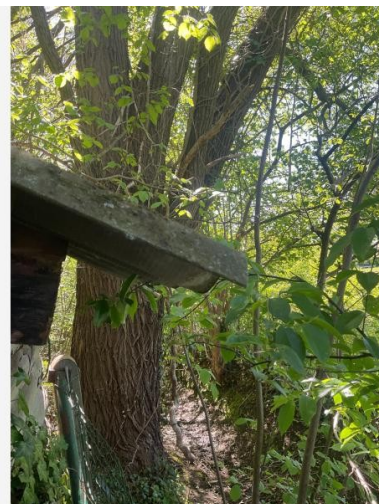

Detailfoto

## Conclusie

### Actie

Het asbestmateriaal valt onder de mijlpaal van 2034.

Hoe zorgt u voor een asbestveilige toestand?

**Dringend verwijderen**

### Advies van de asbestdeskundige

Te nemen maatregelen

- Verwijder dit asbestmateriaal zo snel mogelijk. Volg de toestand goed op.
- Hemelwater dat afspoelt van asbestcement daken of gevels kan asbestdeeltjes bevatten. Gebruik het enkel voor gesloten circuits (bv. spoelen toiletten). Reinig na het vervangen van het dak of de gevel de dakgoten en regenwaterput of -ton om asbesthoudend sediment of slib te verwijderen

Voorstel van verwijderingsmethode

- Eenvoudige handelingen: mag via doe-het-zelf of door werknemer(s) met opleidingsattest eenvoudige handelingen  
Hechtgebonden asbesttoepassing in open lucht.

Deze golfplaten kunnen manueel worden losgeschroefd en via de correcte wijze worden afgevoerd als hechtgebonden asbestafval.

Meer informatie rond de interpretatie van het asbestattest of de verwijderingsmethodes en persoonlijke beschermingsmaatregelen kan gevonden worden in het hoofdstuk "toelichting" van dit asbestattest.

De actuele regelgeving rond de verwijdering en asbest en bijkomende tips kan u vinden op [www.asbestinfo.be](http://www.asbestinfo.be).

Kleinere hoeveelheden hechtgebonden asbestafval dat je zelf hebt verwijderd, kan je gerust naar een van de vele recyclageparken brengen. Zorg er wel voor dat het asbest goed is ingepakt. Je kan gebruik maken van de speciale asbestbags of dikke doorzichtige plastic, zorg steeds voor een dubbele verpakking van het asbestmateriaal. Raadpleeg op voorhand de voorwaarden van het recyclagepark.

Asbestafval moet steeds van ander bouw- en sloopafval worden gescheiden!

Voor grote hoeveelheden asbestafval bestel je containers met speciale afsluitbare linerzakken voor asbest. Meer info op [ovam.vlaanderen.be/asbestafval-afvoeren](https://ovam.vlaanderen.be/asbestafval-afvoeren).

Wil u zelf verwijderen? Zorg er dan voor dat:

- \* U zich goed informeert op <https://ovam.vlaanderen.be/voorzorgsmaatregelen-bij-asbestverwijdering>
- \* U zich beschermt met een FFP3 mondmasker, wegwerpoveral (CAT III type 5/6) en – handschoenen en afspoelbaar schoeisel.
- \* er geen minderjarigen of derden aanwezig zijn
- \* U beschikt over PE-folie en zakken om loskomende deeltjes en afval op te vangen en te verpakken
- \* u beschikt over een vernevelaar (met water) of ander fixeermateriaal om het asbestmateriaal vochtig te houden tijdens de verwijderingswerken.
- \* u zich goed informeert over hoe u het asbestmateriaal veilig kan demonteren zonder stof of breuken
- \* u beschikt over natte doeken om eventueel resten en stof weg te nemen.

## Terug te vinden op volgende plannen

Zone 3: Kot 1

- Plan 3.2: Kot 1 dak

Zone 4: Kot 2

- Plan 4.2: Kot 2 dak

## Detailinformatie

### Risicobeoordeling

Eindbeoordeling materiaalrisico	Hoog materiaalrisico en/of hoge kans op vezelvrijgave
---------------------------------	---

## Berekening materiaalrisico

Gebondenheid	Categorie 1: hechtgebonden in oorsprong
Asbestsoort (vezeltype)	Crocidoliet aanwezig
Asbestconcentratie	Laag (< 50%)
Afschermingsgraad van het gehele materiaal	Geheel of deels vrij aan de binnenlucht, maar geen contact met binnenluchtstromen
Toestand van het materiaal	Matig beschadigd, matig verweerd

## Monstername

#	Type	Referentie	Resultaat
1.1	Puntmonster	MM10	Crocidoliet, Chrysotiel

## Technische gegevens

Beschrijving	Golfplaten op koten 1 en 2
Omgeving	Grenst aan binnen- en buitenlucht
Primaire drager	Schuin dak
Asbestmateriaal	Dak- en gevelbekleding - Golfplaat
Bindmiddel van asbestmateriaal	Cement
Gebondenheid op basis van bindmiddel	Hecht
Hoeveelheid (oppervlakte - aantal)	<ul style="list-style-type: none"><li>• 10,00 m<sup>2</sup> - 2 stuks</li></ul>
Totale oppervlakte	20,00 m <sup>2</sup>
Eenvoudig bereikbaar	Ja
Bevestigingswijze	<ul style="list-style-type: none"><li>• Geschroefd</li></ul>
Identificatiemethode	Een monstername door de asbestdeskundige met laboanalyse door een asbestlabo.
Destructieve handeling voor identificatie	Nee



Overzichtsfoto



Detailfoto

### Conclusie

#### Actie

Het asbestmateriaal valt onder de mijlpaal van 2040.

Hoe zorgt u voor een asbestveilige toestand?

**Dringend verwijderen**

#### Advies van de asbestdeskundige

Te nemen maatregelen

- Verwijder het asbestafval.
- Voer bijkomende staalname(s) uit.

Voorstel van verwijderingsmethode

- Eenvoudige handelingen: mag via doe-het-zelf of door werknemer(s) met opleidingsattest eenvoudige handelingen  
Hechtgebonden asbestafval dewelke niet meer gedemonteerd moet worden. Voer dit afval met correcte verpakking af.

Meer informatie rond de interpretatie van het asbestattest of de verwijderingsmethodes en persoonlijke beschermingsmaatregelen kan gevonden worden in het hoofdstuk "toelichting" van dit asbestattest.

De actuele regelgeving rond de verwijdering en asbest en bijkomende tips kan u vinden op [www.asbestinfo.be](http://www.asbestinfo.be).

Kleinere hoeveelheden hechtgebonden asbestafval dat je zelf hebt verwijderd, kan je gerust naar een van de vele recyclageparken brengen. Zorg er wel voor dat het asbest goed is ingepakt. Je kan gebruik maken van de speciale asbestbags of dikke doorzichtige plastic, zorg steeds voor een dubbele verpakking van het

asbestmateriaal. Raadpleeg op voorhand de voorwaarden van het recyclagepark.

Asbestafval moet steeds van ander bouw- en sloopafval worden gescheiden!

Voor grote hoeveelheden asbestafval bestel je containers met speciale afsluitbare linerzakken voor asbest. Meer info op [ovam.vlaanderen.be/asbestafval-afvoeren](https://ovam.vlaanderen.be/asbestafval-afvoeren).

Wil u zelf verwijderen? Zorg er dan voor dat:

- \* U zich goed informeert op <https://ovam.vlaanderen.be/voorzorgsmaatregelen-bij-asbestverwijdering>
- \* U zich beschermt met een FFP3 mondmasker, wegwerpoveral (CAT III type 5/6) en – handschoenen en afspoelbaar schoeisel.
- \* er geen minderjarigen of derden aanwezig zijn
- \* U beschikt over PE-folie en zakken om loskomende deeltjes en afval op te vangen en te verpakken
- \* u beschikt over een vernevelaar (met water) of ander fixeermateriaal om het asbestmateriaal vochtig te houden tijdens de verwijderingswerken.
- \* u beschikt over natte doeken om eventueel resten en stof weg te nemen.

## Terug te vinden op volgend plan

Zone 3: Kot 1

- Plan 3.1: Kot 1 plan

# Detailinformatie

## Technische gegevens

Beschrijving	Asbestafval aan kot 1
Type afvalstof	Betreft stock-voorraad of gedemonteerde asbestmaterialen
Aanwezige resten	Geen resten aanwezig
Omgeving	Buiten
Primaire drager	Bodem
Asbestmaterialen	<ul style="list-style-type: none"><li>Dak- en gevelbekleding - Golfplaat</li></ul>
Bindmiddel van asbestmateriaal	Cement
Gebondenheid op basis van bindmiddel	Hecht
Hoeveelheid (gewicht - aantal)	<ul style="list-style-type: none"><li>50,00 kg - 1 stuk</li></ul>
Totaal gewicht	50,00 kg
Eenvoudig bereikbaar	Ja
Identificatiemethode	De asbestdeskundige beoordeelt het materiaal als asbestverdacht en dus asbesthoudend, en dit zonder monsternamen.



Overzichtsfoto



Detailfoto

### Conclusie

#### Actie

Het asbestmateriaal valt onder de mijlpaal van 2040.

Hoe zorgt u voor een asbestveilige toestand?

**Dringend verwijderen**

#### Advies van de asbestdeskundige

Te nemen maatregelen

- Verwijder het asbestafval.
- Voer bijkomende staalname(s) uit.

Voorstel van verwijderingsmethode

- Eenvoudige handelingen: mag via doe-het-zelf of door werknemer(s) met opleidingsattest eenvoudige handelingen  
Hechtgebonden asbestafval dewelke niet meer gedemonteerd moet worden. Voer dit afval met correcte verpakking af.

Meer informatie rond de interpretatie van het asbestattest of de verwijderingsmethodes en persoonlijke beschermingsmaatregelen kan gevonden worden in het hoofdstuk "toelichting" van dit asbestattest.

De actuele regelgeving rond de verwijdering en asbest en bijkomende tips kan u vinden op [www.asbestinfo.be](http://www.asbestinfo.be).

Kleinere hoeveelheden hechtgebonden asbestafval dat je zelf hebt verwijderd, kan je gerust naar een van de vele recyclageparken brengen. Zorg er wel voor dat het asbest goed is ingepakt. Je kan gebruik maken van de speciale asbestbags of dikke doorzichtige plastic, zorg steeds voor een dubbele verpakking van het

asbestmateriaal. Raadpleeg op voorhand de voorwaarden van het recyclagepark.

Asbestafval moet steeds van ander bouw- en sloopafval worden gescheiden!

Voor grote hoeveelheden asbestafval bestel je containers met speciale afsluitbare linerzakken voor asbest. Meer info op [ovam.vlaanderen.be/asbestafval-afvoeren](https://ovam.vlaanderen.be/asbestafval-afvoeren).

Wil u zelf verwijderen? Zorg er dan voor dat:

- \* U zich goed informeert op <https://ovam.vlaanderen.be/voorzorgsmaatregelen-bij-asbestverwijdering>
- \* U zich beschermt met een FFP3 mondk masker, wegwerpoveral (CAT III type 5/6) en – handschoenen en afspoelbaar schoeisel.
- \* er geen minderjarigen of derden aanwezig zijn
- \* U beschikt over PE-folie en zakken om loskomende deeltjes en afval op te vangen en te verpakken
- \* u beschikt over een vernevelaar (met water) of ander fixeermateriaal om het asbestmateriaal vochtig te houden tijdens de verwijderingswerken.
- \* u beschikt over natte doeken om eventueel resten en stof weg te nemen.

## Terug te vinden op volgend plan

Zone 1: Hoofdgebouw

- Plan 1.6: Zolder

# Detailinformatie

## Technische gegevens

Beschrijving	Asbestafval op zolder
Type afvalstof	Betreft stock-voorraad of gedemonteerde asbestmaterialen
Aanwezige resten	Geen resten aanwezig
Omgeving	Binnen
Primaire drager	Vloer
Asbestmaterialen	<ul style="list-style-type: none"><li>• Dak- en gevelbekleding - Lei, shingle</li><li>• Dak- en gevelbekleding - Nok, windveer, boeiboord</li></ul>
Bindmiddel van asbestmateriaal	Cement
Gebondenheid op basis van bindmiddel	Hecht
Hoeveelheid (gewicht - aantal)	<ul style="list-style-type: none"><li>• 50,00 kg - 1 stuk</li></ul>
Totaal gewicht	50,00 kg
Eenvoudig bereikbaar	Ja
Identificatiemethode	De asbestdeskundige beoordeelt het materiaal als asbestverdacht en dus asbesthoudend, en dit zonder monstername.



Overzichtsfoto



Detailfoto

## Conclusie

### Actie

Het asbestmateriaal valt onder de mijlpaal van 2034.

Hoe zorgt u voor een asbestveilige toestand?

**Verwijderen**

## Advies van de asbestdeskundige

Te nemen maatregelen

- Verwijder dit asbestmateriaal zo snel mogelijk. Volg de toestand goed op.
- Hemelwater dat afspoelt van asbestcement daken of gevels kan asbestdeeltjes bevatten. Gebruik het enkel voor gesloten circuits (bv. spoelen toiletten). Reinig na het vervangen van het dak of de gevel de dakgoten en regenwaterput of -ton om asbesthoudend sediment of slib te verwijderen

Voorstel van verwijderingsmethode

- Eenvoudige handelingen: mag via doe-het-zelf of door werknemer(s) met opleidingsattest eenvoudige handelingen  
Hechtgebonden asbesttoepassing in open lucht.

Gezien de hoeveelheid is het aan te raden deze verwijdering bij dakrenovatie te laten uitvoeren door een aannemer of dakwerker met de nodige opleidingsattesten.

Voor asbestverwijdering, in combinatie met isolatie van het dak door een aannemer, kan een bijkomende premie verkregen worden bovenop de isolatiepremie.

Meer informatie rond de interpretatie van het asbestattest of de verwijderingsmethodes en persoonlijke beschermingsmaatregelen kan gevonden worden in het hoofdstuk "toelichting" van dit asbestattest.

De actuele regelgeving rond de verwijdering en asbest en bijkomende tips kan u vinden op [www.asbestinfo.be](http://www.asbestinfo.be).

Kleinere hoeveelheden hechtgebonden asbestafval dat je zelf hebt verwijderd, kan je gerust naar een van de vele recyclageparken brengen. Je kan gebruik maken van de speciale asbestbags of dikke doorzichtige plastic, zorg steeds voor een dubbele verpakking van het asbestmateriaal. Raadpleeg op voorhand de voorwaarden van het recyclagepark.

Asbestafval moet steeds van ander bouw- en sloopafval worden gescheiden!

Voor grote hoeveelheden asbestafval bestel je containers met speciale afsluitbare linerzakken voor asbest. Meer info op [ovam.vlaanderen.be/asbestafval-afvoeren](http://ovam.vlaanderen.be/asbestafval-afvoeren).

Wil u zelf verwijderen? Zorg er dan voor dat:

- \* U zich goed informeert op <https://ovam.vlaanderen.be/voorzorgsmaatregelen-bij-asbestverwijdering>
- \* U zich beschermt met een FFP3 mondkap, wegwerpoveral (CAT III type 5/6) en – handschoenen en afspolbaar schoeisel.
- \* er geen minderjarigen of derden aanwezig zijn
- \* U beschikt over PE-folie en zakken om loskomende deeltjes en afval op te vangen en te verpakken
- \* u beschikt over een vernevelaar (met water) of ander fixeermateriaal om het asbestmateriaal vochtig te houden tijdens de verwijderingswerken.
- \* u zich goed informeert over hoe u het asbestmateriaal veilig kan demonteren zonder stof of breuken
- \* u beschikt over natte doeken om eventueel resten en stof weg te nemen.

## Terug te vinden op volgend plan

Zone 1: Hoofdgebouw

- Plan 1.8: Hoofdgebouw dak

## Detailinformatie

### Risicobeoordeling

Eindbeoordeling materiaalrisico	Verhoogd materiaalrisico en/of verhoogde kans op vezelvrijgave
---------------------------------	--

## Berekening materiaalrisico

Gebondenheid	Categorie 1: hechtgebonden in oorsprong
Asbestsoort (vezeltype)	Alleen chrysotiel aanwezig
Asbestconcentratie	Laag (< 50%)
Afschermingsgraad van het gehele materiaal	Geheel of deels vrij aan de binnenlucht, maar geen contact met binnenluchtstromen
Toestand van het materiaal	Matig beschadigd, matig verweerd

## Monstername

#	Type	Referentie	Resultaat
4.1	Puntmonster	MM07	Chrysotiel

## Technische gegevens

<b>Beschrijving</b>	Dakleien
<b>Omgeving</b>	Grenst aan binnen- en buitenlucht
<b>Primaire drager</b>	Schuin dak
<b>Asbestmateriaal</b>	Dak- en gevelbekleding - Lei, shingle
<b>Bindmiddel van asbestmateriaal</b>	Cement
<b>Gebondenheid op basis van bindmiddel</b>	Hecht
<b>Hoeveelheid (oppervlakte - aantal)</b>	<ul style="list-style-type: none"><li>• 222,00 m<sup>2</sup> - 1 stuk</li></ul>
<b>Totale oppervlakte</b>	222,00 m <sup>2</sup>
<b>Eenvoudig bereikbaar</b>	Ja
<b>Bevestigingswijze</b>	<ul style="list-style-type: none"><li>• Genageld, geniet</li></ul>
<b>Identificatiemethode</b>	Een monstername door de asbestdeskundige met laboanalyse door een asbestlabo.
<b>Destructieve handeling voor identificatie</b>	Nee

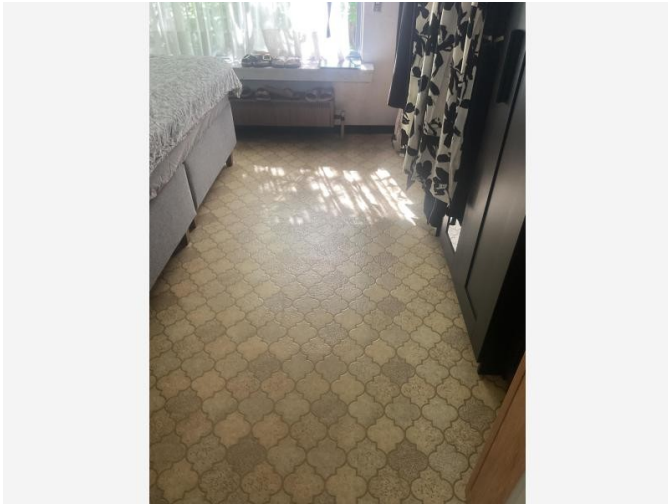

Overzichtsfoto



Detailfoto

## Conclusie

### Actie

Het asbestmateriaal valt onder de mijlpaal van 2034.

Hoe zorgt u voor een asbestveilige toestand?

Verwijderen

### Advies van de asbestdeskundige

Te nemen maatregelen

- Zorg voor een veilig beheer. Vermijd het beschadigen van het asbestmateriaal. Controleer de toestand jaarlijks op wijzigingen.

Voorstel van verwijderingsmethode

- Hermetische zone (erkend asbestverwijderaar)  
Contacteer een erkend asbestverwijderaar voor deze werken.

Niet-hechtgebonden asbesttoepassing in een gesloten ruimte. De verwijdering van asbesthoudend vinyl brengt veel kans op een hoge vezelvrijgave tijdens de werken mee en dient daardoor steeds in een hermetische zone te worden verwijderd.

### Terug te vinden op volgend plan

Zone 1: Hoofdgebouw

- Plan 1.5: Gelijkvloers .5

# Detailinformatie

## Risicobeoordeling

Eindbeoordeling materiaalrisico	Verhoogd materiaalrisico en/of verhoogde kans op vezelvrijgave
---------------------------------	--

## Berekening materiaalrisico

Gebondenheid	Categorie 2: niet-hechtgebonden met matrix
Asbestsoort (vezeltype)	Alleen chrysotiel aanwezig
Asbestconcentratie	Hoog ( $\geq 50\%$ )
Afschermingsgraad van het gehele materiaal	Geheel of deels vrij aan de binnenlucht, maar geen contact met binnenluchtstromen
Toestand van het materiaal	Licht beschadigd, licht verweerd. Intacte calciumsilicaatplaat of materiaal met categorie 3-gebondenheid

## Monstername

#	Type	Referentie	Resultaat
5.1	Puntmonster	MM04	Chrysotiel

## Technische gegevens

Beschrijving	Vinylzeil
Omgeving	Binnen
Primaire drager	Vloer
Asbestmateriaal	Prefab - afwerking - Vloerzeil
Bindmiddel van asbestmateriaal	Karton - papier - viltachtig
Gebondenheid op basis van bindmiddel	Niet-hechtgebonden
Hoeveelheid (oppervlakte - aantal)	<ul style="list-style-type: none"><li>• 31,72 m<sup>2</sup> - 1 stuk</li></ul>
Totale oppervlakte	31,72 m <sup>2</sup>
Eenvoudig bereikbaar	Ja
Bevestigingswijze	<ul style="list-style-type: none"><li>• Verlijmd, ingegoten, versmeerd</li></ul>
Identificatiemethode	Een monstername door de asbestdeskundige met laboanalyse door een asbestlabo.
Destructieve handeling voor identificatie	Nee



Overzichtsfoto



Detailfoto

## Conclusie

### Actie

Het asbestmateriaal valt onder de mijlpaal van 2040.

Hoe zorgt u voor een asbestveilige toestand?

Zorgvuldig beheren

### Advies van de asbestdeskundige

Te nemen maatregelen

- Zorg voor een veilig beheer. Vermijd het beschadigen van het asbestmateriaal. Controleer de toestand jaarlijks op wijzigingen.
- Voer bijkomende staalname(s) uit.

Voorstel van verwijderingsmethode

- Eenvoudige handelingen: mag via doe-het-zelf of door werknemer(s) met opleidingsattest eenvoudige handelingen  
Hechtgebonden asbesttoepassing in binnenlucht.

Deze kan zonder beschadigen worden weggenomen door het voorzichtig afbreken van het steense schouwwerk rondom.

Contacteer bij voorkeur een dakwerker of aannemer om deze werken uit te voeren.

Meer informatie rond de interpretatie van het asbestattest of de verwijderingsmethodes en persoonlijke beschermingsmaatregelen kan gevonden worden in het hoofdstuk “toelichting” van dit asbestattest.

De actuele regelgeving rond de verwijdering en asbest en bijkomende tips kan u vinden op

www.asbestinfo.be.

Kleinere hoeveelheden hechtgebonden asbestafval dat je zelf hebt verwijderd, kan je gerust naar een van de vele recyclageparken brengen. Zorg er wel voor dat het asbest goed is ingepakt. Je kan gebruik maken van de speciale asbestbags of dikke doorzichtige plastic, zorg steeds voor een dubbele verpakking van het asbestmateriaal. Raadpleeg op voorhand de voorwaarden van het recyclagepark.

Asbestafval moet steeds van ander bouw- en sloopafval worden gescheiden!

Voor grote hoeveelheden asbestafval bestel je containers met speciale afsluitbare linerzakken voor asbest. Meer info op [ovam.vlaanderen.be/asbestafval-afvoeren](https://ovam.vlaanderen.be/asbestafval-afvoeren).

Wil u zelf verwijderen? Zorg er dan voor dat:

- \* U zich goed informeert op <https://ovam.vlaanderen.be/voorzorgsmaatregelen-bij-asbestverwijdering>
- \* U zich beschermt met een FFP3 mondk masker, wegwerpoveral (CAT III type 5/6) en – handschoenen en afspolbaar schoeisel.
- \* er geen minderjarigen of derden aanwezig zijn
- \* U beschikt over PE-folie en zakken om loskomende deeltjes en afval op te vangen en te verpakken
- \* u beschikt over een vernevelaar (met water) of ander fixeermateriaal om het asbestmateriaal vochtig te houden tijdens de verwijderingswerken.
- \* u zich goed informeert over hoe u het asbestmateriaal veilig kan demonteren zonder stof of breuken
- \* u beschikt over natte doeken om eventueel resten en stof weg te nemen.

## Terug te vinden op volgend plan

Zone 1: Hoofdgebouw

- Plan 1.6: Zolder

## Detailinformatie

### Risicobeoordeling

Eindbeoordeling materiaalrisico	Laag materiaalrisico en/of verlaagde kans op vezelvrijgave
---------------------------------	--

## Berekening materiaalrisico

<b>Gebondenheid</b>	Categorie 1: hechtgebonden in oorsprong
<b>Asbestsoort (vezeltype)</b>	Crocidoliet aanwezig
<b>Asbestconcentratie</b>	Laag (< 50%)
<b>Afschermingsgraad van het gehele materiaal</b>	Niet-stootvaste afscherming
<b>Toestand van het materiaal</b>	Licht beschadigd, licht verweerd. Intacte calciumsilicaatplaat of materiaal met categorie 3-gebondenheid

## Technische gegevens

Beschrijving	Schouwpijp
Omgeving	Binnen
Primaire drager	HVAC infrastructuur en uitrusting
Asbestmateriaal	Rookgaskanaal
Bindmiddel van asbestmateriaal	Cement
Gebondenheid op basis van bindmiddel	Hecht
Hoeveelheid (lengte - omtrek - dikte - aantal)	<ul style="list-style-type: none"> <li>• 4,00 m - 100,00 cm - 1,00 cm - 1 stuk</li> </ul>
Totaal volume	0,04 m <sup>3</sup>
Eenvoudig bereikbaar	Ja
Bevestigingswijze	<ul style="list-style-type: none"> <li>• Verlijmd, ingegoten, versmeerd</li> </ul>
Identificatiemethode	<p>De asbestdeskundige beoordeelt het materiaal als asbestverdacht en dus asbesthoudend, en dit zonder monstername.</p> <p>Motivatie: Er is een onderzoeksbepmerking die monstername verhindert; De asbestdeskundige kan geen volledige risicobeoordeling uitvoeren van het materiaal.</p>
Destructieve handeling voor identificatie	Nee
Opmerking	Deze Schouwpijp werd volledig ingepakt met glaswol, karton en wikkelfolie. Hierdoor is een staalname niet mogelijk, maar er kon door middel van auditieve en visuele expertise wel worden vastgesteld dat het hier gaat om een (asbest)cementen schouwpijp.

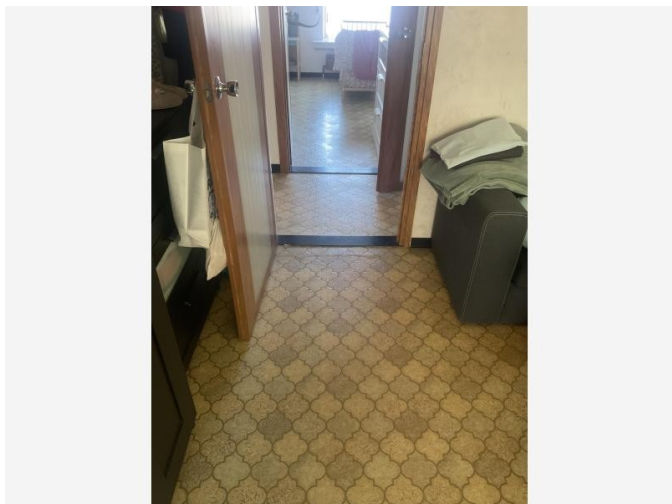

Overzichtsfoto

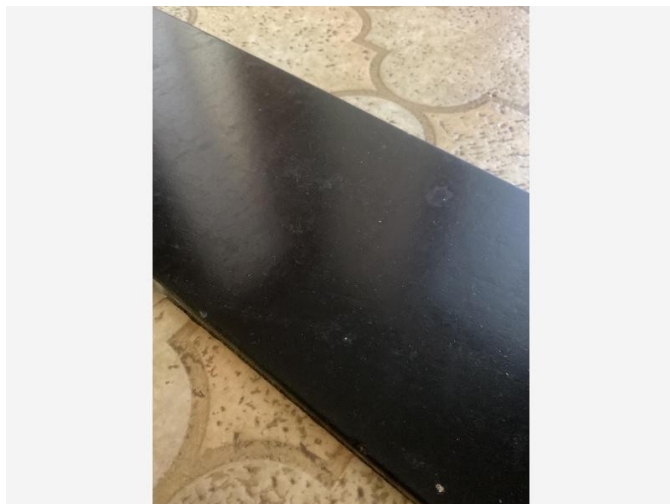

Detailfoto

## Conclusie

### Actie

Het asbestmateriaal valt onder de mijlpaal van 2040.

Hoe zorgt u voor een asbestveilige toestand?

Zorgvuldig beheren

### Advies van de asbestdeskundige

Te nemen maatregelen

- Zorg voor een veilig beheer. Vermijd het beschadigen van het asbestmateriaal. Controleer de toestand jaarlijks op wijzigingen.
- Voer bijkomende staalname(s) uit.

Voorstel van verwijderingsmethode

- Eenvoudige handelingen: mag via doe-het-zelf of door werknemer(s) met opleidingsattest eenvoudige handelingen  
Hechtgebonden asbesttoepassing in binnenlucht, dewelke kan verwijderd worden zonder deze toepassing te beschadigen.

Bij voorkeur wordt deze verwijdering uitgevoerd bij een totaalrenovatie, vernieuwing van de vloeren of bij vervanging van de deuren. Zo zal er wat meer ruimte gecreëerd worden om deze asbesttoepassing veilig weg te nemen.

Meer informatie rond de interpretatie van het asbestattest of de verwijderingsmethodes en persoonlijke beschermingsmaatregelen kan gevonden worden in het hoofdstuk "toelichting" van dit asbestattest.

De actuele regelgeving rond de verwijdering en asbest en bijkomende tips kan u vinden op

www.asbestinfo.be.

Kleinere hoeveelheden hechtgebonden asbestafval dat je zelf hebt verwijderd, kan je gerust naar een van de vele recyclageparken brengen. Zorg er wel voor dat het asbest goed is ingepakt. Je kan gebruik maken van de speciale asbestbags of dikke doorzichtige plastic, zorg steeds voor een dubbele verpakking van het asbestmateriaal. Raadpleeg op voorhand de voorwaarden van het recyclagepark.

Asbestafval moet steeds van ander bouw- en sloopafval worden gescheiden!

Voor grote hoeveelheden asbestafval bestel je containers met speciale afsluitbare linerzakken voor asbest. Meer info op [ovam.vlaanderen.be/asbestafval-afvoeren](https://ovam.vlaanderen.be/asbestafval-afvoeren).

Wil u zelf verwijderen? Zorg er dan voor dat:

- \* U zich goed informeert op <https://ovam.vlaanderen.be/voorzorgsmaatregelen-bij-asbestverwijdering>
- \* U zich beschermt met een FFP3 mondk masker, wegwerpoveral (CAT III type 5/6) en – handschoenen en afspoelbaar schoeisel.
- \* er geen minderjarigen of derden aanwezig zijn
- \* U beschikt over PE-folie en zakken om loskomende deeltjes en afval op te vangen en te verpakken
- \* u beschikt over een vernevelaar (met water) of ander fixeermateriaal om het asbestmateriaal vochtig te houden tijdens de verwijderingswerken.
- \* u zich goed informeert over hoe u het asbestmateriaal veilig kan demonteren zonder stof of breuken
- \* u beschikt over natte doeken om eventueel resten en stof weg te nemen.

## Terug te vinden op volgend plan

Zone 1: Hoofdgebouw

- Plan 1.3: Gelijkvloers .3

## Detailinformatie

### Risicobeoordeling

Eindbeoordeling materiaalisico	Zeer laag materiaalisico en/of zeer lage kans op vezelvrijgave
--------------------------------	--

## Berekening materiaalrisico

Gebondenheid	Categorie 1: hechtgebonden in oorsprong
Asbestsoort (vezeltype)	Alleen chrysotiel aanwezig
Asbestconcentratie	Laag (< 50%)
Afschermingsgraad van het gehele materiaal	Geheel of deels vrij aan de binnenlucht, maar geen contact met binnenluchtstromen
Toestand van het materiaal	Onbeschadigd, niet verweerd

## Technische gegevens

Beschrijving	Deurdorpels
Omgeving	Binnen
Primaire drager	Vloer
Asbestmateriaal	Plaat, paneel, tablet - Type Massal
Bindmiddel van asbestmateriaal	Cement
Gebondenheid op basis van bindmiddel	Hecht
Hoeveelheid (oppervlakte - dikte - aantal)	<ul style="list-style-type: none"><li>0,20 m<sup>2</sup> - 2,00 cm - 8 stuks</li></ul>
Totaal volume	0,032 m <sup>3</sup>
Eenvoudig bereikbaar	Ja
Bevestigingswijze	<ul style="list-style-type: none"><li>Verlijmd, ingegoten, versmeerd</li></ul>
Identificatiemethode	De asbestdeskundige beoordeelt het materiaal als asbesthoudend, en dit zonder monsternamen.
Destructieve handeling voor identificatie	Nee

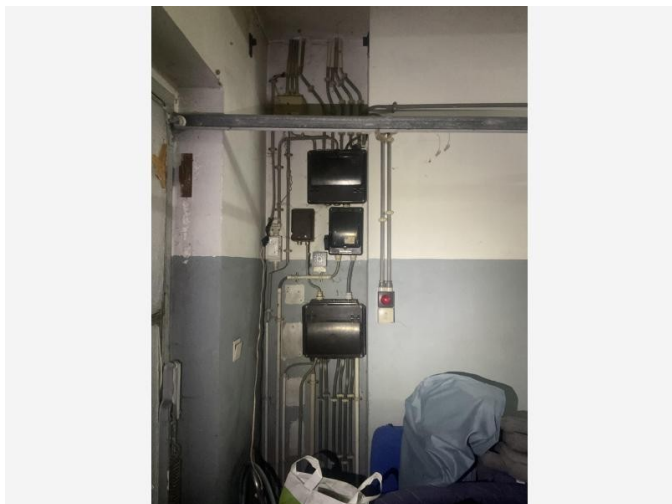

Overzichtsfoto

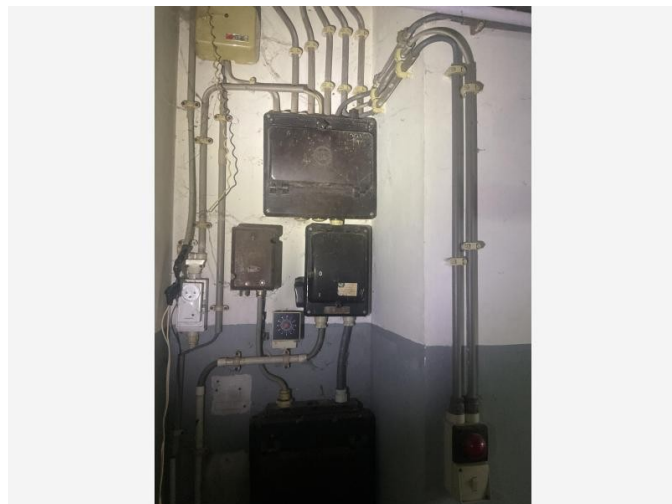

Detailfoto

## Conclusie

### Actie

Het asbestmateriaal valt onder de mijlpaal van 2040.

Hoe zorgt u voor een asbestveilige toestand?

Zorgvuldig beheren

### Advies van de asbestdeskundige

Te nemen maatregelen

- Zorg voor een veilig beheer. Vermijd het beschadigen van het asbestmateriaal. Controleer de toestand jaarlijks op wijzigingen.
- Voer bijkomende staalname(s) uit.

Voorstel van verwijderingsmethode

- Eenvoudige handelingen: mag via doe-het-zelf of door werknemer(s) met opleidingsattest eenvoudige handelingen  
Hechtgebonden asbesttoepassing met een van nature lage kans op vezelemissie. Deze kan gemakkelijk van de muur worden losgeschroefd zonder de asbesttoepassing te beschadigen.

Meer informatie rond de interpretatie van het asbestattest of de verwijderingsmethodes en persoonlijke beschermingsmaatregelen kan gevonden worden in het hoofdstuk "toelichting" van dit asbestattest.

De actuele regelgeving rond de verwijdering en asbest en bijkomende tips kan u vinden op [www.asbestinfo.be](http://www.asbestinfo.be).

Kleinere hoeveelheden hechtgebonden asbestafval dat je zelf hebt verwijderd, kan je gerust naar een van de vele recyclageparken brengen. Zorg er wel voor dat het asbest goed is ingepakt. Je kan gebruik maken van de

speciale asbestbags of dikke doorzichtige plastic, zorg steeds voor een dubbele verpakking van het asbestmateriaal. Raadpleeg op voorhand de voorwaarden van het recyclagepark.

Asbestafval moet steeds van ander bouw- en sloopafval worden gescheiden!

Wil u zelf verwijderen? Zorg er dan voor dat:

- \* U zich goed informeert op <https://ovam.vlaanderen.be/voorzorgsmaatregelen-bij-asbestverwijdering>
- \* U zich beschermt met een FFP3 mondkap, wegwerpoveral (CAT III type 5/6) en – handschoenen en afspoelbaar schoeisel.
- \* er geen minderjarigen of derden aanwezig zijn
- \* U beschikt over PE-folie en zakken om loskomende deeltjes en afval op te vangen en te verpakken
- \* u beschikt over een vernevelaar (met water) of ander fixeermateriaal om het asbestmateriaal vochtig te houden tijdens de verwijderingswerken (schakel eerste de stroom uit);
- \* u zich goed informeert over hoe u het asbestmateriaal veilig kan demonteren zonder stof of breuken
- \* u beschikt over natte doeken om eventueel resten en stof weg te nemen.

## Terug te vinden op volgend plan

Zone 1: Hoofdgebouw

- Plan 1.3: Gelijkvloers .3

## Detailinformatie

### Risicobeoordeling

Eindbeoordeling materiaalrisico	Laag materiaalrisico en/of verlaagde kans op vezelvrijgave
---------------------------------	--

### Berekening materiaalrisico

Gebondenheid	Categorie 1: hechtgebonden in oorsprong
Asbestsoort (vezeltype)	Crocidoliet aanwezig
Asbestconcentratie	Laag (< 50%)
Afschermingsgraad van het gehele materiaal	Geheel of deels vrij aan de binnenlucht, maar geen contact met binnenluchtstromen
Toestand van het materiaal	Onbeschadigd, niet verweerd

## Technische gegevens

Beschrijving	Bakeliet toepassingen
Omgeving	Binnen
Primaire drager	Communicatie en elektrische infrastructuur en uitrusting
Asbestmateriaal	Bakeliet elektriciteitstoepassing
Bindmiddel van asbestmateriaal	Kunststof of -hars
Gebondenheid op basis van bindmiddel	Hecht
Hoeveelheid (gewicht - aantal)	<ul style="list-style-type: none"><li>• 0,20 kg - 4 stuks</li></ul>
Totaal gewicht	0,80 kg
Eenvoudig bereikbaar	Ja
Bevestigingswijze	<ul style="list-style-type: none"><li>• Geschroefd</li></ul>
Identificatiemethode	<p>De asbestdeskundige beoordeelt het materiaal als asbestverdacht en dus asbesthoudend, en dit zonder monstername.</p> <p>Motivatie: De monstername brengt andere schade aan dan schade die inherent is aan de monstername.</p>
Destructieve handeling voor identificatie	Nee
Opmerking	Het betreft hier schakelaars en verdeelkasten.

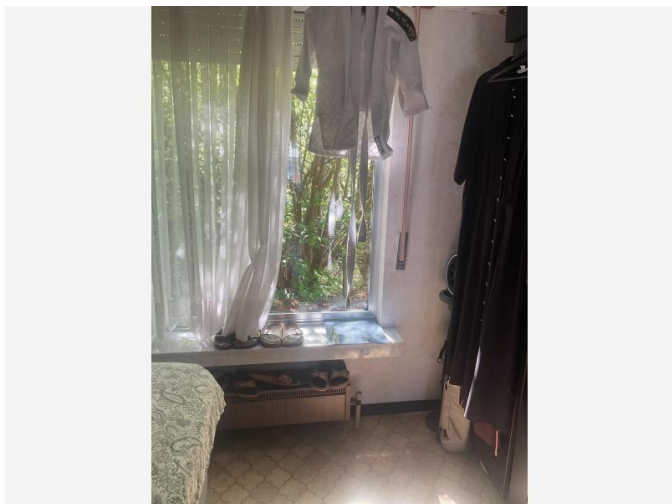

Overzichtsfoto



Detailfoto

## Conclusie

### Actie

Het asbestmateriaal valt onder de mijlpaal van 2040.

Hoe zorgt u voor een asbestveilige toestand?

Zorgvuldig beheren

### Advies van de asbestdeskundige

Te nemen maatregelen

- Zorg voor een veilig beheer. Vermijd het beschadigen van het asbestmateriaal. Controleer de toestand jaarlijks op wijzigingen.

Voorstel van verwijderingsmethode

- Eenvoudige handelingen: mag via doe-het-zelf of door werknemer(s) met opleidingsattest eenvoudige handelingen  
Hechtgebonden asbesttoepassing dewelke van nature een lage kans heeft op vezelemisatie bij manipulatie. De aan te raden verwijderingsmethode is om de werken uit te voeren bij het vervangen van de ramen. Hierna kunnen de raamprofielen worden verwijderd van de glaspakketten (onder bevochtiging) en kan de mastiek apart worden gesorteerd en afgevoerd als asbesthoudend afval.

Meer informatie rond de interpretatie van het asbestattest of de verwijderingsmethodes en persoonlijke beschermingsmaatregelen kan gevonden worden in het hoofdstuk "toelichting" van dit asbestattest.

De actuele regelgeving rond de verwijdering en asbest en bijkomende tips kan u vinden op [www.asbestinfo.be](http://www.asbestinfo.be).

Kleinere hoeveelheden hechtgebonden asbestafval dat je zelf hebt verwijderd, kan je gerust naar een van de vele recyclageparken brengen. Zorg er wel voor dat het asbest goed is ingepakt. Je kan gebruik maken van de

speciale asbestbags of dikke doorzichtige plastic, zorg steeds voor een dubbele verpakking van het asbestmateriaal. Raadpleeg op voorhand de voorwaarden van het recyclagepark.

Asbestafval moet steeds van ander bouw- en sloopafval worden gescheiden!

Meer info op [ovam.vlaanderen.be/asbestafval-afvoeren](https://ovam.vlaanderen.be/asbestafval-afvoeren).

Wil u zelf verwijderen? Zorg er dan voor dat:

- \* U zich goed informeert op <https://ovam.vlaanderen.be/voorzorgsmaatregelen-bij-asbestverwijdering>
- \* U zich beschermt met een FFP3 mondmasker, wegwerpoveral (CAT III type 5/6) en – handschoenen en afspolbaar schoeisel.
- \* er geen minderjarigen of derden aanwezig zijn
- \* U beschikt over PE-folie en zakken om loskomende deeltjes en afval op te vangen en te verpakken
- \* u beschikt over een vernevelaar (met water) of ander fixeermateriaal om het asbestmateriaal vochtig te houden tijdens de verwijderingswerken.
- \* u zich goed informeert over hoe u het asbestmateriaal veilig kan demonteren zonder stof of breuken
- \* u beschikt over natte doeken om eventueel resten en stof weg te nemen.

## Terug te vinden op volgend plan

Zone 1: Hoofdgebouw

- Plan 1.4: Gelijkvloers .4

## Detailinformatie

### Risicobeoordeling

Eindbeoordeling materiaalrisico	Laag materiaalrisico en/of verlaagde kans op vezelvrijgave
---------------------------------	--

### Berekening materiaalrisico

Gebondenheid	Categorie 1: hechtgebonden in oorsprong
Asbestsoort (vezeltype)	Alleen chrysotiel aanwezig
Asbestconcentratie	Laag (< 50%)
Afschermingsgraad van het gehele materiaal	Geheel of deels vrij aan de binnenlucht, maar geen contact met binnenluchtstromen
Toestand van het materiaal	Licht beschadigd, licht verweerd. Intacte calciumsilicaatplaat of materiaal met categorie 3-gebondenheid

## Monstername

#	Type	Referentie	Resultaat
9.1	Puntmonster	MM05	Chrysotiel

## Technische gegevens

<b>Beschrijving</b>	Mastiek tussen raamkader en glas
<b>Omgeving</b>	Grenst aan binnen- en buitenlucht
<b>Primaire drager</b>	Wandopening verticaal (raam, deur, ...)
<b>Asbestmateriaal</b>	In-situ afwerkingslagen - Pasta, stopverf, voegsel, stopsel, vulsel, mastiek, katten, ...
<b>Bindmiddel van asbestmateriaal</b>	Kitten, mastiek, pasta
<b>Gebondenheid op basis van bindmiddel</b>	Hecht
<b>Hoeveelheid (gewicht - aantal)</b>	<ul style="list-style-type: none"><li>• 2,00 kg - 8 stuks</li></ul>
<b>Totaal gewicht</b>	16,00 kg
<b>Eenvoudig bereikbaar</b>	Ja
<b>Bevestigingswijze</b>	<ul style="list-style-type: none"><li>• Verlijmd, ingegoten, versmeerd</li></ul>
<b>Identificatiemethode</b>	Een monstername door de asbestdeskundige met laboanalyse door een asbestlabo.
<b>Destructieve handeling voor identificatie</b>	Nee

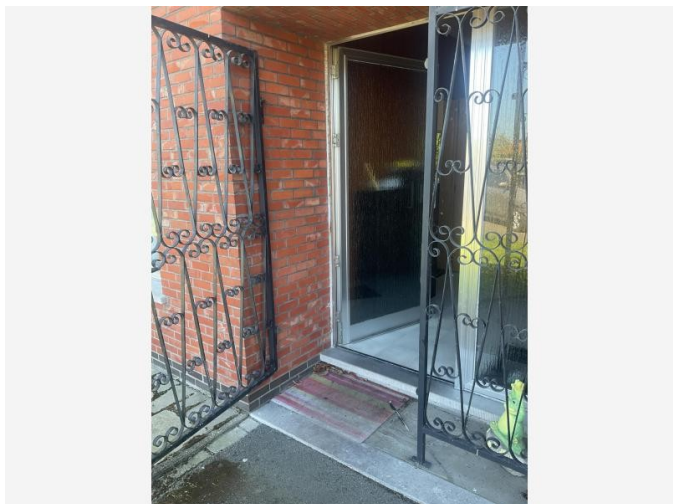

Overzichtsfoto

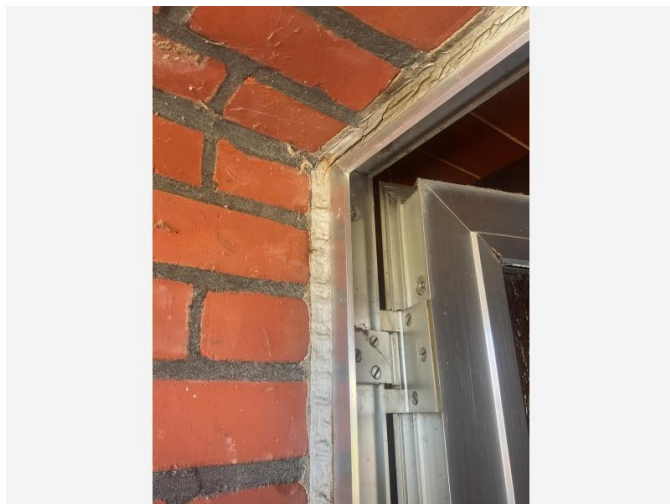

Detailfoto

## Conclusie

### Actie

Het asbestmateriaal valt onder de mijlpaal van 2040.

Hoe zorgt u voor een asbestveilige toestand?

Zorgvuldig beheren

### Advies van de asbestdeskundige

Te nemen maatregelen

- Zorg voor een veilig beheer. Vermijd het beschadigen van het asbestmateriaal. Controleer de toestand jaarlijks op wijzigingen.

Voorstel van verwijderingsmethode

- Eenvoudige handelingen: mag via doe-het-zelf of door werknemer(s) met opleidingsattest eenvoudige handelingen  
Hechtgebonden asbesttoepassing in open lucht. Mastiek heeft van nature een lage kans op vezelemissie. Idealiter wordt deze bevochtigd bij het uitnemen van de oude ramen en tijdens de werken apart gesorteerd als asbesthoudend afval.

Ook bij behoud van de ramen is het mogelijk deze mastiek, onder bevochtiging, uit te krabben en te vervangen door moderne siliconen.

Meer informatie rond de interpretatie van het asbestattest of de verwijderingsmethodes en persoonlijke beschermingsmaatregelen kan gevonden worden in het hoofdstuk "toelichting" van dit asbestattest.

De actuele regelgeving rond de verwijdering en asbest en bijkomende tips kan u vinden op [www.asbestinfo.be](http://www.asbestinfo.be).

Kleinere hoeveelheden hechtgebonden asbestafval dat je zelf hebt verwijderd, kan je gerust naar een van de vele recyclageparken brengen. Zorg er wel voor dat het asbest goed is ingepakt. Je kan gebruik maken van de speciale asbestbags of dikke doorzichtige plastic, zorg steeds voor een dubbele verpakking van het asbestmateriaal. Raadpleeg op voorhand de voorwaarden van het recyclagepark.

Asbestafval moet steeds van ander bouw- en sloopafval worden gescheiden!

Meer info op [ovam.vlaanderen.be/asbestafval-afvoeren](https://ovam.vlaanderen.be/asbestafval-afvoeren).

Wil u zelf verwijderen? Zorg er dan voor dat:

- \* U zich goed informeert op <https://ovam.vlaanderen.be/voorzorgsmaatregelen-bij-asbestverwijdering>
- \* U zich beschermt met een FFP3 mondmasker, wegwerpoveral (CAT III type 5/6) en – handschoenen en afspoelbaar schoeisel.
- \* er geen minderjarigen of derden aanwezig zijn
- \* U beschikt over PE-folie en zakken om loskomende deeltjes en afval op te vangen en te verpakken
- \* u beschikt over een vernevelaar (met water) of ander fixeermateriaal om het asbestmateriaal vochtig te houden tijdens de verwijderingswerken.
- \* u zich goed informeert over hoe u het asbestmateriaal veilig kan demonteren zonder stof of breuken
- \* u beschikt over natte doeken om eventueel resten en stof weg te nemen.

## Terug te vinden op volgend plan

Zone 1: Hoofdgebouw

- Plan 1.5: Gelijkvloers .5

## Detailinformatie

### Risicobeoordeling

Eindbeoordeling materiaalrisico	Laag materiaalrisico en/of verlaagde kans op vezelvrijgave
---------------------------------	--

## Berekening materiaalrisico

Gebondenheid	Categorie 1: hechtgebonden in oorsprong
Asbestsoort (vezeltype)	Alleen chrysotiel aanwezig
Asbestconcentratie	Laag (< 50%)
Afschermingsgraad van het gehele materiaal	Geheel of deels vrij aan de buitenlucht, maar geen contact met binnenlucht
Toestand van het materiaal	Licht beschadigd, licht verweerd. Intacte calciumsilicaatplaat of materiaal met categorie 3-gebondenheid

## Monstername

#	Type	Referentie	Resultaat
10.1	Puntmonster	MM06	Chrysotiel

## Technische gegevens

<b>Beschrijving</b>	Mastiek tussen raamkader en steen
<b>Omgeving</b>	Buiten
<b>Primaire drager</b>	Wandopening verticaal (raam, deur, ...)
<b>Asbestmateriaal</b>	In-situ afwerkingslagen - Pasta, stopverf, voegsel, stopsel, vulsel, mastiek, katten, ...
<b>Bindmiddel van asbestmateriaal</b>	Kitten, mastiek, pasta
<b>Gebondenheid op basis van bindmiddel</b>	Hecht
<b>Hoeveelheid (gewicht - aantal)</b>	<ul style="list-style-type: none"><li>• 3,00 kg - 9 stuks</li></ul>
<b>Totaal gewicht</b>	27,00 kg
<b>Eenvoudig bereikbaar</b>	Ja
<b>Bevestigingswijze</b>	<ul style="list-style-type: none"><li>• Verlijmd, ingegoten, versmeerd</li></ul>
<b>Identificatiemethode</b>	Een monstername door de asbestdeskundige met laboanalyse door een asbestlabo.
<b>Destructieve handeling voor identificatie</b>	Nee



Overzichtsfoto



Detailfoto

## Conclusie

### Actie

Het asbestmateriaal valt onder de mijlpaal van 2040.

Hoe zorgt u voor een asbestveilige toestand?

Zorgvuldig beheren

### Advies van de asbestdeskundige

Te nemen maatregelen

- Zorg voor een veilig beheer. Vermijd het beschadigen van het asbestmateriaal. Controleer de toestand jaarlijks op wijzigingen.
- Voer bijkomende staalname(s) uit.

Voorstel van verwijderingsmethode

- Eenvoudige handelingen: mag via doe-het-zelf of door werknemer(s) met opleidingsattest eenvoudige handelingen  
Hechtgebonden asbesttoepassing die kan verwijderd worden zonder deze te beschadigen.

De beste moment voor verwijdering van deze tabletten is tijdens de vervanging van de ramen. Ook bij behoud van ramen kunnen deze vensterbanken voorzichtig worden losgemaakt en weggenomen zonder ze te beschadigen maar zal het metswerk moeten worden beschadigd.

Meer informatie rond de interpretatie van het asbestattest of de verwijderingsmethodes en persoonlijke beschermingsmaatregelen kan gevonden worden in het hoofdstuk "toelichting" van dit asbestattest.

De actuele regelgeving rond de verwijdering en asbest en bijkomende tips kan u vinden op [www.asbestinfo.be](http://www.asbestinfo.be).

Kleinere hoeveelheden hechtgebonden asbestafval dat je zelf hebt verwijderd, kan je gerust naar een van de vele recyclageparken brengen. Zorg er wel voor dat het asbest goed is ingepakt. Je kan gebruik maken van de speciale asbestbags of dikke doorzichtige plastic, zorg steeds voor een dubbele verpakking van het asbestmateriaal. Raadpleeg op voorhand de voorwaarden van het recyclagepark.

Asbestafval moet steeds van ander bouw- en sloopafval worden gescheiden!

Voor grote hoeveelheden asbestafval bestel je containers met speciale afsluitbare linerzakken voor asbest. Meer info op [ovam.vlaanderen.be/asbestafval-afvoeren](https://ovam.vlaanderen.be/asbestafval-afvoeren).

Wil u zelf verwijderen? Zorg er dan voor dat:

- \* U zich goed informeert op <https://ovam.vlaanderen.be/voorzorgsmaatregelen-bij-asbestverwijdering>
- \* U zich beschermt met een FFP3 mondk masker, wegwerpoveral (CAT III type 5/6) en – handschoenen en afspoelbaar schoeisel.
- \* er geen minderjarigen of derden aanwezig zijn
- \* U beschikt over PE-folie en zakken om loskomende deeltjes en afval op te vangen en te verpakken
- \* u beschikt over een vernevelaar (met water) of ander fixeermateriaal om het asbestmateriaal vochtig te houden tijdens de verwijdering.
- \* u zich goed informeert over hoe u het asbestmateriaal veilig kan demonteren zonder stof of breuken
- \* u beschikt over natte doeken om eventueel resten en stof weg te nemen.

## Terug te vinden op volgend plan

Zone 1: Hoofdgebouw

- Plan 1.3: Gelijkvloers .3

## Detailinformatie

### Risicobeoordeling

Eindbeoordeling materiaalrisico	Zeer laag materiaalrisico en/of zeer lage kans op vezelvrijgave
---------------------------------	---

## Berekening materiaalrisico

Gebondenheid	Categorie 1: hechtgebonden in oorsprong
Asbestsoort (vezeltype)	Alleen chrysotiel aanwezig
Asbestconcentratie	Laag (< 50%)
Afschermingsgraad van het gehele materiaal	Geheel of deels vrij aan de binnenlucht, maar geen contact met binnenluchtstromen
Toestand van het materiaal	Onbeschadigd, niet verweerd

## Technische gegevens

Beschrijving	Vensterbanken binnen
Omgeving	Binnen
Primaire drager	Wandopening verticaal (raam, deur, ...)
Asbestmateriaal	Plaat, paneel, tablet - Type Massal
Bindmiddel van asbestmateriaal	Cement
Gebondenheid op basis van bindmiddel	Hecht
Hoeveelheid (oppervlakte - dikte - aantal)	<ul style="list-style-type: none"><li>• 0,25 m<sup>2</sup> - 2,00 cm - 1 stuk</li></ul>
Totaal volume	0,005 m <sup>3</sup>
Eenvoudig bereikbaar	Ja
Bevestigingswijze	<ul style="list-style-type: none"><li>• Verlijmd, ingegoten, versmeerd</li></ul>
Identificatiemethode	De asbestdeskundige beoordeelt het materiaal als asbesthoudend, en dit zonder monsternamen.
Destructieve handeling voor identificatie	Nee

## Beperkingen



*Situeringfoto*

## Conclusie

### Tijdelijke beperking

**Reden:** Overwoekerende vegetatie

**Uitleg van de asbestdeskundige:** Acheraan de tuin, achter de vijver is de vegetatie zodanig overwoekerd dat deze zone niet volledig kon onderzocht worden. Met name kot 2 kon enkel van op afstand visueel geobserveerd worden.

### Terug te vinden op volgende plannen

Zone 4: Kot 2

- Plan 4.1: Kot 2 plan

Zone 6: Overig gebied

- Plan 6.1: Vaststellingen buiten de constructies

# Fiche 13: Inhoud steense schouw niet controleerbaar door hoogte

Beperking

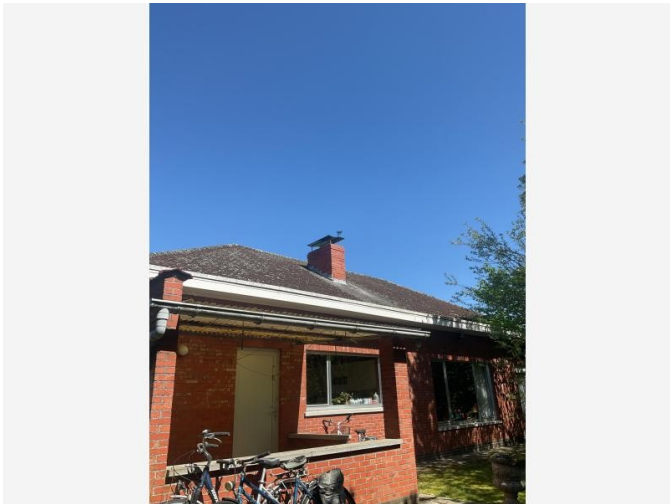

*Situeringfoto*

## Conclusie

### Tijdelijke beperking

**Reden:** Het te onderzoeken materiaal situeert zich hoger dan 3,50 m te rekenen vanaf een veilige ondergrond

**Uitleg van de asbestdeskundige:** De inhoud van dit steense schouwwerk kan bij niet-destructief onderzoek niet worden waargenomen. Als bij afbraak van de schouw onverwacht of asbestverdacht materiaal tevoorschijn komt is het aangeraden een asbestdeskundige of -verwijderaar te raadplegen.

Voorbeelden:

- Cementen schouwpijp
- Gips- of cementachtig materiaal achter de (sier)stenen (binnen).

## Terug te vinden op volgend plan

Zone 1: Hoofdgebouw

- Plan 1.7: Hoofdgebouw plan

## Adviezen

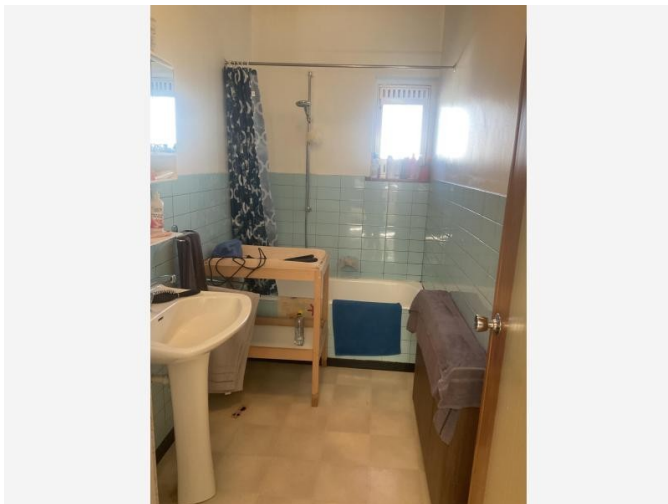

Situeringfoto

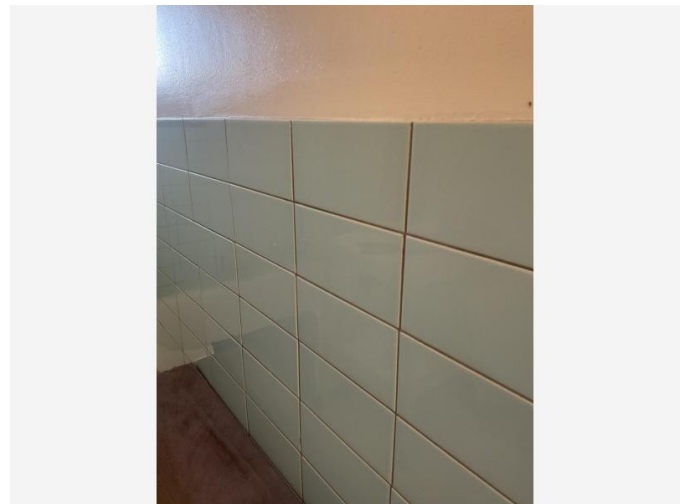

Detailfoto

### Informatie over een materiaal dat de asbestdeskundige niet kan waarnemen of vaststellen

De tegels waren intact en het was niet mogelijk de tegellijm te controleren of bemonsteren zonder de tegels te beschadigen. Bij renovatie is het aangeraden een monster te nemen van de lijm achter de tegels.

#### Terug te vinden op volgend plan

Zone 1: Hoofdgebouw

- Plan 1.2: Gelijkvloers .2

### Detailinformatie

<b>Basis voor advies</b>	De asbestdeskundige beoordeelt het materiaal als asbesthoudend op basis van een beoordeling met het blote oog.
--------------------------	--

Geen asbest

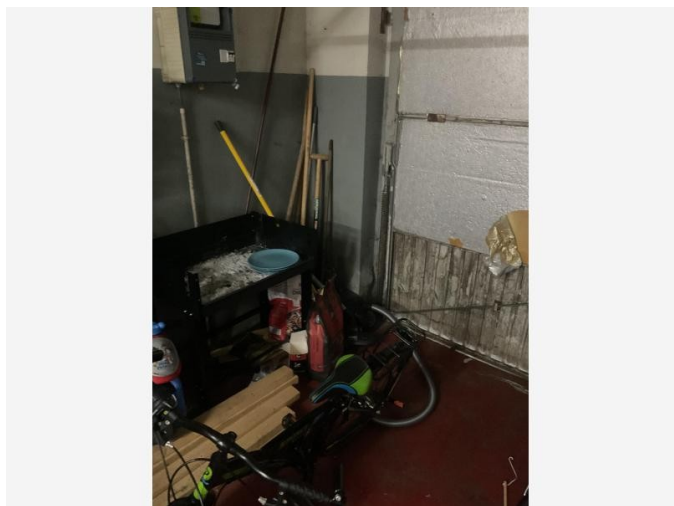

Overzichtsfoto

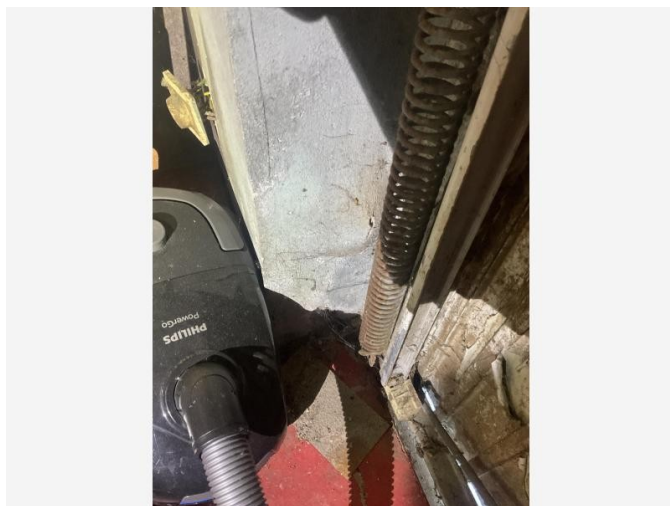

Detailfoto

## Conclusie

Geen asbest

### Terug te vinden op volgend plan

Zone 1: Hoofdgebouw

- Plan 1.4: Gelijkvloers .4

## Detailinformatie

### Monstername

#	Type	Referentie	Resultaat
15.1	Mengmonster	MM09	Geen asbest

## Technische gegevens

<b>Beschrijving</b>	Cementering binnenmuren garage
<b>Omgeving</b>	Binnen
<b>Primaire drager</b>	Binnenwand
<b>Bindmiddel van materiaal</b>	Cement
<b>Gebondenheid op basis van bindmiddel</b>	Hecht
<b>Hoeveelheid (oppervlakte - dikte - aantal)</b>	• 26,00 m <sup>2</sup> - 1,00 cm - 1 stuk
<b>Totaal volume</b>	0,26 m <sup>3</sup>
<b>Identificatiemethode</b>	Een monstername door de asbestdeskundige met laboanalyse door een asbestlabo.
<b>Destructieve handeling voor identificatie</b>	Nee



Overzichtsfoto



Detailfoto

## Conclusie

Geen asbest

### Terug te vinden op volgend plan

Zone 5: Kot 3

- Plan 5.2: Kot 3 dak

## Detailinformatie

### Monstername

#	Type	Referentie	Resultaat
16.1	Puntmonster	MM11	Geen asbest

## Technische gegevens

<b>Beschrijving</b>	Bitumen golfplaten op kot 3
<b>Omgeving</b>	Grenst aan binnen- en buitenlucht
<b>Primaire drager</b>	Schuin dak
<b>Bindmiddel van materiaal</b>	Bitumen (roofing, teer, asfalt)
<b>Gebondenheid op basis van bindmiddel</b>	Hecht
<b>Hoeveelheid (oppervlakte - aantal)</b>	<ul style="list-style-type: none"><li>• 10,00 m<sup>2</sup> - 1 stuk</li></ul>
<b>Totale oppervlakte</b>	10,00 m <sup>2</sup>
<b>Identificatiemethode</b>	Een monstername door de asbestdeskundige met laboanalyse door een asbestlabo.
<b>Destructieve handeling voor identificatie</b>	Nee

## Fiche 17: Sierlijst aan plafonds

Geen asbest

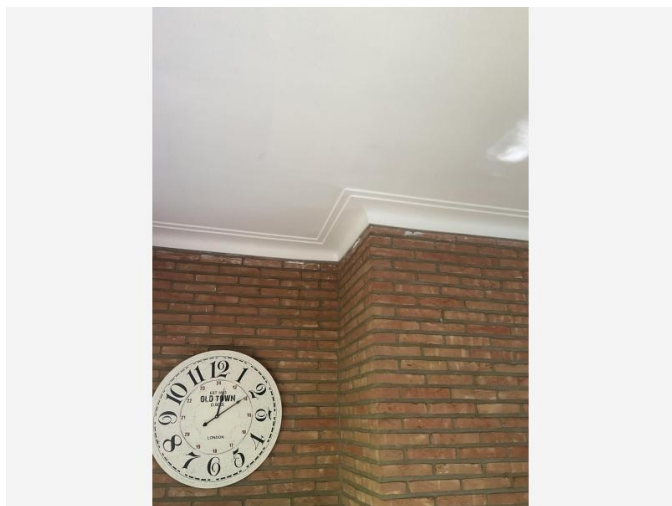

Overzichtsfoto

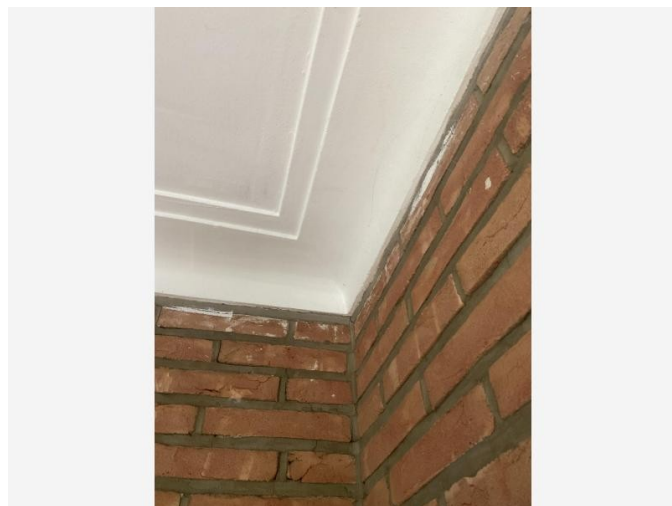

Detailfoto

### Conclusie

Geen asbest

### Terug te vinden op volgend plan

Zone 1: Hoofdgebouw

- Plan 1.2: Gelijkvloers .2

### Detailinformatie

#### Monstername

#	Type	Referentie	Resultaat
17.1	Mengmonster	MM03	Geen asbest

## Technische gegevens

<b>Beschrijving</b>	Sierlijst aan plafonds
<b>Omgeving</b>	Binnen
<b>Primaire drager</b>	Plafond
<b>Bindmiddel van materiaal</b>	Gips - kalk
<b>Gebondenheid op basis van bindmiddel</b>	Niet-hechtgebonden
<b>Hoeveelheid (gewicht - aantal)</b>	<ul style="list-style-type: none"><li>• 15,00 kg - 1 stuk</li></ul>
<b>Totaal gewicht</b>	15,00 kg
<b>Identificatiemethode</b>	Een monstername door de asbestdeskundige met laboanalyse door een asbestlabo.
<b>Destructieve handeling voor identificatie</b>	Nee

## Fiche 18: Asfalt

Geen asbest

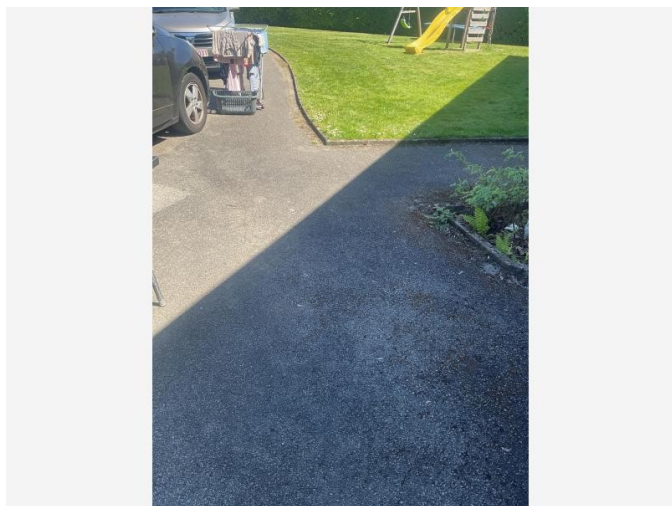

Overzichtsfoto

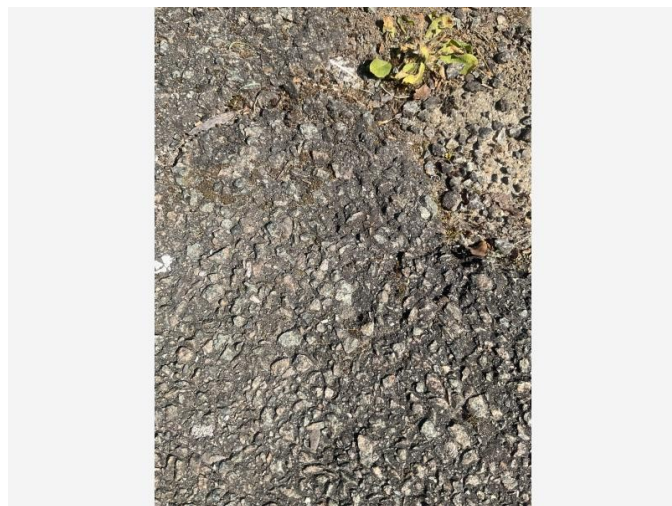

Detailfoto

### Conclusie

Geen asbest

### Terug te vinden op volgend plan

Zone 2: Asfalt oprit

- Plan 2.1: Asfalt oprit plan

### Detailinformatie

#### Monstername

#	Type	Referentie	Resultaat
18.1	Puntmonster	MM08	Geen asbest

## Technische gegevens

<b>Beschrijving</b>	Asfalt
<b>Omgeving</b>	Buiten
<b>Primaire drager</b>	Verharding, wegenis
<b>Bindmiddel van materiaal</b>	Bitumen (roofing, teer, asfalt)
<b>Gebondenheid op basis van bindmiddel</b>	Hecht
<b>Hoeveelheid (gewicht - aantal)</b>	<ul style="list-style-type: none"><li>• 1.000,00 kg - 1 stuk</li></ul>
<b>Totaal gewicht</b>	1.000,00 kg
<b>Identificatiemethode</b>	Een monstername door de asbestdeskundige met laboanalyse door een asbestlabo.
<b>Destructieve handeling voor identificatie</b>	Nee
<b>Opmerking</b>	Staalname tot op de eventuele onderliggende lagen is niet mogelijk zonder uitbreiding naar een destructief onderzoek.

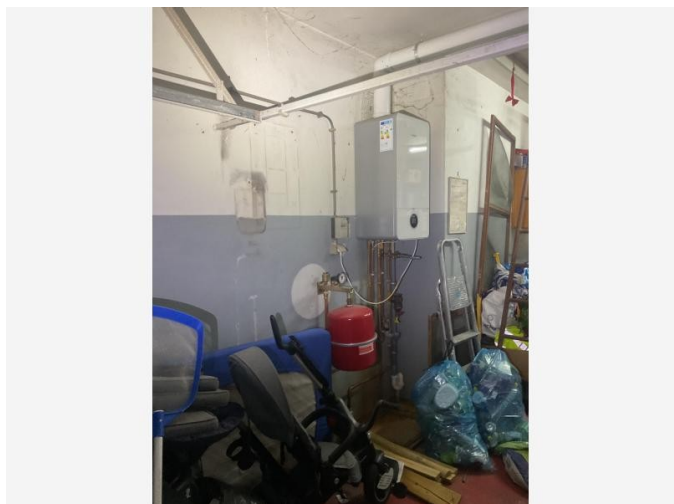

Overzichtsfoto

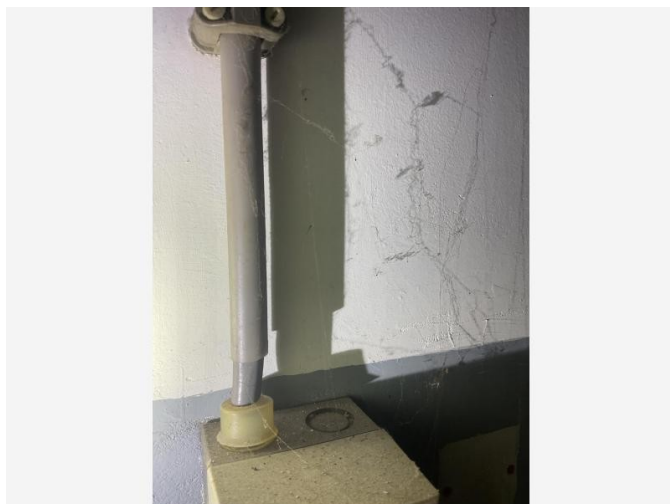

Detailfoto

## Conclusie

Geen asbest

### Terug te vinden op volgend plan

Zone 1: Hoofdgebouw

- Plan 1.1: Gelijkvloers

## Detailinformatie

### Monstername

#	Type	Referentie	Resultaat
19.1	Mengmonster	MM01	Geen asbest

## Technische gegevens

<b>Beschrijving</b>	Pleisterwerk muren
<b>Omgeving</b>	Binnen
<b>Primaire drager</b>	Binnenwand
<b>Bindmiddel van materiaal</b>	Gips - kalk
<b>Gebondenheid op basis van bindmiddel</b>	Niet-hechtgebonden
<b>Hoeveelheid (oppervlakte - dikte - aantal)</b>	• 164,00 m <sup>2</sup> - 1,00 cm - 1 stuk
<b>Totaal volume</b>	1,64 m <sup>3</sup>
<b>Identificatiemethode</b>	Een monstername door de asbestdeskundige met laboanalyse door een asbestlabo.
<b>Destructieve handeling voor identificatie</b>	Nee



Overzichtsfoto



Detailfoto

## Conclusie

Geen asbest

### Terug te vinden op volgend plan

Zone 1: Hoofdgebouw

- Plan 1.1: Gelijkvloers

## Detailinformatie

### Monstername

#	Type	Referentie	Resultaat
20.1	Mengmonster	MM02	Geen asbest

## Technische gegevens

<b>Beschrijving</b>	Pleisterwerk plafonds
<b>Omgeving</b>	Binnen
<b>Primaire drager</b>	Plafond
<b>Bindmiddel van materiaal</b>	Gips - kalk
<b>Gebondenheid op basis van bindmiddel</b>	Niet-hechtgebonden
<b>Hoeveelheid (oppervlakte - dikte - aantal)</b>	• 114,00 m <sup>2</sup> - 1,00 cm - 1 stuk
<b>Totaal volume</b>	1,14 m <sup>3</sup>
<b>Identificatiemethode</b>	Een monstername door de asbestdeskundige met laboanalyse door een asbestlabo.
<b>Destructieve handeling voor identificatie</b>	Nee

## Afdruipzones/afvloeizones



Afdruipzone/afvloeizone



Bron

## Conclusie

### Toelichting

Afspoelend regenwater kan asbestdeeltjes van verweerde asbestcementen dak- of gevelbekleding meenemen naar de bodem. De asbestdeeltjes in de bodem vormen een laag risico: bodempartikels houden de asbestdeeltjes voldoende vast om gezondheidsrisico's te vermijden. Door deze asbesthoudende bodemzone zorgvuldig te beheren, vermijdt u gezondheidsrisico's.

### Advies van de asbestdeskundige

Te nemen maatregelen

- Om het afspoelen van asbestdeeltjes te stoppen, is het verstandig om de verwijdering van de dak- of gevelbekleding in te plannen en in afwachting hiervan een dakgoot te plaatsen om het regenwater af te voeren naar de riolering.

Voorstel van verwijderingsmethode

De uitgraving van een afdruipzone gebeurt volgens de methodiek "eenvoudige handelingen". Vermijd daarbij vermenging met andere bodem en laat de uitgegraven asbesthoudende grond afvoeren naar een daartoe vergunde stortplaats. Voor de uitgraving wordt een richtdiepte van 30 cm gehanteerd.

## Terug te vinden op volgend plan

Zone 6: Overig gebied

- Plan 6.2: Afdruipzones/afvloeizones

# Detailinformatie

## Technische gegevens

Beschrijving	Afdruipzone aan golfplaten
Bron van de asbestdeeltjes	Bron is nog aanwezig
Type	Afdruipzone dak
Afmetingen (lengte - breedte - diepte)	<ul style="list-style-type: none"><li>• 8,00 m - 0,40 m - 0,30 m</li></ul>
Geraamd volume	0,96 m <sup>3</sup>

## Overige ruimtes en materialen

## Overige niet-asbestverdachte ruimtes en materialen

De asbestdeskundige moet tijdens de inspectie bepaalde ruimtes en materialen die vaak asbest bevatten altijd controleren. Hieronder vindt u een opsomming van de aangetroffen niet-asbestverdachte ruimtes en materialen.

Beschrijving	Notitie	Terug te vinden op plannen
Fiche 22: CV-ketel (niet verdacht)	De CV-ketel (dichtingen, isolerend materiaal) is niet asbestverdacht.	-

### Fiche 22: CV-ketel (niet verdacht)

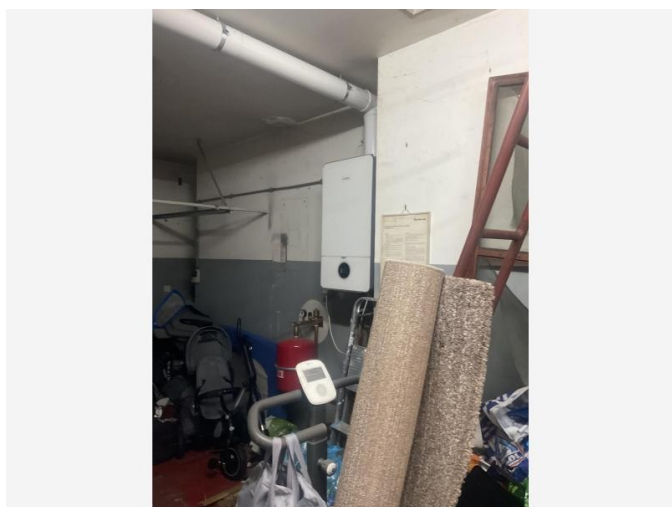

*Situeringfoto*

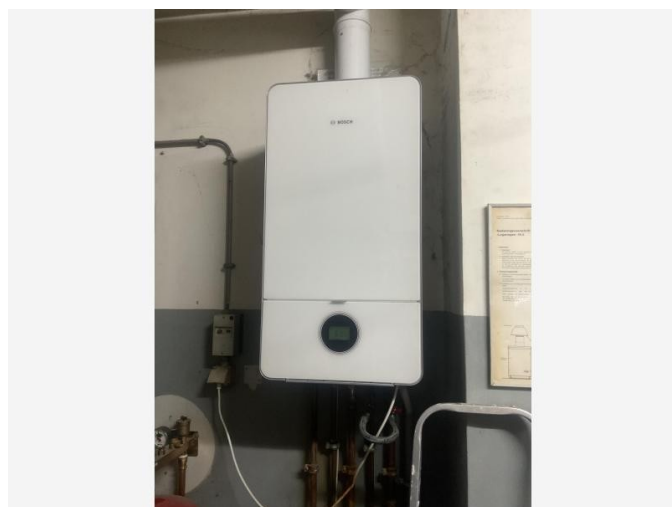

*Detailfoto*

## Niet aanwezige ruimtes en materialen

De asbestdeskundige moet tijdens de inspectie bepaalde ruimtes en materialen die vaak asbest bevatten altijd controleren. Hieronder vindt u een opsomming van de niet aanwezige ruimtes en materialen.

Beschrijving	Notitie	Terug te vinden op plannen
Fiche 23: Geen lift aanwezig	-	-
Fiche 24: Leidingisolatie (niet aanwezig)	Er is geen asbestverdachte leidingisolatie aanwezig.	-
Fiche 25: Geen onderdak aanwezig	-	-

## Waarom is dit asbestattest belangrijk voor u?

Het is algemeen bekend dat het inademen van asbestvezels gevaarlijk is voor de gezondheid. Daarom is het belangrijk dat u weet waar zich asbest bevindt en welke maatregelen u kan nemen om gezondheidsrisico's te vermijden. Zo maakt u uw woning of gebouw asbestveilig en behoudt u de waarde. De eerste stap hebt u daarvoor al gezet met dit asbestattest.

De gebruikte begrippen in dit hoofdstuk worden achteraan in de begrippenlijst uitgelegd.

### Wat is asbest?

Asbest is een schadelijke stof die in meer dan 3.500 materialen verwerkt is. In de vorige eeuw was asbest populair vanwege de vele nuttige toepassingen, maar ondertussen kennen we de grote gezondheidsrisico's. Vaak weten we niet dat asbest ook in onze eigen woning of onze gebouwen verborgen zit. Asbest is in België verboden sinds 2001. Er is een grote kans dat asbest aanwezig is in gebouwen die gebouwd zijn voor 2001.

Wanneer asbestvezels vrijkomen in de lucht kunnen ze ingeademd worden en gezondheidsrisico's veroorzaken. Men wordt niet onmiddellijk ziek, dit gebeurt pas 20 tot 40 jaar na de blootstelling. Vooral een regelmatige blootstelling of een blootstelling aan een hoge concentratie zijn risicovol. Kinderen en jongeren zijn extra kwetsbaar. Sommige mensen schatten de risico's voor zichzelf te laag in. Toch krijgen jaarlijks nog veel mensen de diagnose van een asbestziekte. Meestal is die niet te genezen.

## Hoe interpreteert u het asbestattest?

### Asbest kan zich ook bevinden op niet-geïnspecteerde plaatsen

Een standaard asbestattest is opgemaakt door een asbestdeskundige volgens de richtlijnen van het Inspectieprotocol dat de verplichte inspanningen beschrijft. Een asbestdeskundige voert standaard een visuele inspectie uit van de constructies en objecten op de locatie. Hij tilt losse elementen op om erachter of eronder te inspecteren. Hij neemt ook monsters voor labo-analyses en raadpleegt bewijsdocumenten. **De volgende zaken zijn niet standaard voorzien:**

- De asbestdeskundige inspecteert **geen verborgen asbest** waarvoor hij objecten moet demonteren, beschadigen of openbreken. Wenst de eigenaar ook ingesloten asbest te laten inspecteren dan kan hij de asbestdeskundige vragen om een aanvullend (destructief) onderzoek te doen, bijvoorbeeld voorafgaand aan werken of sloop.
- De asbestdeskundige inspecteert **geen ondergrondse objecten** en geen asbest vermengd in bodem, steenslag of puin. Wat zichtbaar is aan de oppervlakte (opliggend) kan hij wel inspecteren.
- De asbestdeskundigen inspecteert ook **geen roerende objecten** zoals voertuigen, losse meubels en gereedschap. Wenst de eigenaar ook roerende objecten te laten inspecteren dan kan hij de asbestdeskundige vragen om dit aanvullend mee te inspecteren.
- De asbestdeskundige inspecteert **geen** delen die voor hem **ontoegankelijk en onveilig zijn**. Wanneer hij een deel niet heeft kunnen beoordelen, wordt dat aangeduid in het attest als een beperking. Constructies met een bouwjaar 2001 of recenter moeten niet geïnspecteerd worden. In het attest duidt de asbestdeskundige ze aan als een uitsluiting.
- De asbestdeskundige inspecteert **geen** constructies- en terreindelen waartoe de eigenaar geen opdracht gaf omdat ze **buiten de eigendomsgrenzen** liggen of **geen onderdeel** vormden van een **verkoop**.

## Bevatten alle asbestverdachte materialen asbest?

Op basis van ervaring en expertise kan een asbestdeskundige zonder monsters te nemen oordelen of een materiaal mogelijk asbest kan bevatten. Voor sommige materialen is dit nooit mogelijk en moet hij een monster nemen voor een labo-analyse. Een asbestverdacht materiaal wordt als asbesthoudend beschouwd, tenzij de asbestdeskundige over een laboanalyse beschikt die aantoonst dat het geen asbest bevat.

## Hoe interpreteert u de risicobeoordeling?

De mogelijke categorieën zijn:

- Categorie 1: materiaal met een hoog risico en/of met een hoge kans op vezelvrijgave
- Categorie 2: materiaal met een verhoogd risico en/of een verhoogde kans op vezelvrijgave
- Categorie 3: materiaal met een laag risico en/of lage kans op vezelvrijgave
- Categorie 4: materiaal met een zeer laag risico en/of zeer lage kans op vezelvrijgave

Het soort asbest, de concentratie ervan in het materiaal, de toestand van het bindmiddel, de mate van afdekking en de aanwezigheid in binnen- of buitenlucht zijn factoren die het risico bepalen. Het vrijkomen van asbestvezels in een binnenruimte is risicovoller dan in de buitenlucht. In de buitenlucht gaan asbestvezels sneller verwaaien of verdunnen. In binnenruimtes is dit niet het geval en kunnen de concentraties hoog oplopen. Dit verhoogt het risico op het inademen van asbestvezels.

Voor materialen uit categorie 1 of 2 moet u maatregelen nemen om een asbestveilige toestand te verkrijgen: (dringend) wegnemen of een (dringende) maatregel nemen om het risico naar (zeer) laag te brengen. Voor materialen uit categorie 3 en 4 is dit niet nodig. U beheert ze zorgvuldig om de asbestveilige toestand te behouden.

## Wat betekenen de mijlpalen 2032, 2034 en 2040?

Tegen 2032 moet elke eigenaar van een gebouw ouder dan 2001 over een asbestattest beschikken. Voor de gemene delen in gebouwen in mede-eigendom (VME) moet dit al tegen 2027. Tegen 2034 wil de Vlaamse Regering reeds het meest risicovolle asbest weg hebben. Dit gaat over de eenvoudig bereikbare, niet-hechtgebonden asbestmaterialen en asbestcementen dak- en gevelbekleding en rookgas- en hemelwaterafvoerkanalen aan de buitenkant van de gebouwen. Tegen 2040 wil de Vlaamse regering dan de overige asbestmaterialen in slechte staat weg hebben en de asbestmaterialen in goede staat in veilig beheer.

De detailinformatie per asbestmateriaal in het asbestattest vermeldt of die onder de mijlpaal 2034 of 2040 valt.

## Wat moet u nu doen?

Het voorblad van dit asbestattest vermeldt of uw eigendom asbestveilig is of niet en welke acties nodig zijn om een asbestveilige toestand te verkrijgen of behouden.

### Conclusie asbestveilig, maar niet asbestvrij

Goed nieuws. Uw eigendom voldoet reeds aan de doelstelling van de Vlaamse Regering om asbestveilig te zijn. Asbestveilig betekent niet asbestvrij, er kunnen nog asbestmaterialen met een laag risico aanwezig zijn die u zorgvuldig moet beheren om de asbestveilige toestand te behouden. Hoe u zorgvuldig beheert, leest u in het volgende hoofdstuk.

Er kunnen ook niet-geïnspecteerde asbestmaterialen verborgen aanwezig zijn, bijvoorbeeld ingesloten in wanden, vloeren of onder de grond. Die kan een asbestdeskundige enkel met een aanvullend onderzoek opsporen. Daarom is het verstandig om dit aanvullend onderzoek voorafgaand aan (renovatie)werken te laten uitvoeren. Daarbij gaat de asbestdeskundige voor de werkzone ook verborgen asbest opsporen door objecten te demonteren, te doorboren of open te breken. Voert een aannemer met werknemers de werken uit dan is dit voor hem sowieso een verplichting als werkgever.

## Conclusie niet-asbestveilig. Wat nu?

Geen paniek, op het voorblad van dit asbestattest vindt u de acties die u kan ondernemen om de risico's weg te nemen en een asbestveilige toestand te verkrijgen. Meer informatie per asbestbron vindt u terug in de detailinformatie per asbestmateriaal verder in het asbestattest.

De te nemen maatregelen zijn niet altijd duur of moeilijk. Indien de geraamde verwijderingskost wel hoog is, kan u voor een asbestmateriaal dat visueel als asbestverdacht werd aangeduid, overwegen om een **bevestigende labo-analyse** te laten uitvoeren.

Heeft u al de acties uitgevoerd zodat de toestand asbestveilig wordt? Dan laat u uw asbestattest binnen één jaar vernieuwen zodat een asbestdeskundige de asbestveilige toestand kan rapporteren in het vernieuwde asbestattest.

## Asbest beheren en verwijderen

### Asbest zorgvuldig (veilig) beheren

Indien er asbestmaterialen aanwezig zijn in of rondom het gebouw, zorg er dan voor dat deze geen risico vormen voor de gezondheid van mensen of het leefmilieu. Asbest met een (zeer) laag risico hoeft u niet te verwijderen. Bewaak dat het risico laag blijft door ervoor te zorgen dat de toestand niet wijzigt. De toestand kan wijzigen door beschadigingen of veroudering waardoor het asbestmateriaal brozer wordt en asbestvezels kan loslaten.

Beschadiging kan u vermijden door het asbestmateriaal af te schermen van een mogelijk contact. Een bedekkende verflaag kan bijvoorbeeld asbestmaterialen zoals pleisterwerk beschermen. Wijzigt de toestand waardoor het risico verhoogt? Dan verwijdert u het asbestmateriaal of neemt u een maatregel om het risico te verlagen als verwijderen niet mogelijk is.

Insluiten mag enkel om asbestmaterialen met een laag risico zorgvuldig te beheren of om in afwachting van verwijdering het risico van asbestmaterialen met een verhoogd of hoog risico te verlagen. Als u een asbestmateriaal insluit, zorgt u ervoor dat het later nog altijd makkelijk weg te nemen is en niet verkleefd is aan andere materialen. Als u asbest insluit, moet u dit steeds melden aan de asbestdeskundige die uw asbestattest opmaakt.

Asbest dat bij werken eenvoudig bereikbaar wordt, moet u verwijderen. Opnieuw insluiten mag niet.

### Asbest verwijderen

De wetgeving beschrijft drie verwijderingsmethodes. In het asbestattest rapporteert de asbestdeskundige elk asbestmateriaal in een fiche met daarin op het einde een advies over wie het mag verwijderen en welke methode er moet worden toegepast. Bepaalde asbestmaterialen mag u zelf via eenvoudige handelingen verwijderen of laten verwijderen door een aannemer met werknemers met opleidingsattest "eenvoudige handelingen". Een erkend asbestverwijderaar mag alle verwijderingsmethodes uitvoeren. Er bestaat geen lijst van aannemers "eenvoudige handelingen", vraag uw aannemer daarom naar de opleidingsattesten. Een lijst van erkend asbestverwijderaars vindt u op [www.asbestinfo.be](http://www.asbestinfo.be) > Asbest verwijderen.

Mag en wil u **zelf verwijderen**? Zorg er dan voor dat:

- u zich vooraf goed informeert op [www.asbestinfo.be](http://www.asbestinfo.be) > Asbest verwijderen;
- u zich beschermt met een FFP3-mondmasker, wegwerpoverall en -handschoenen en afspoelbaar schoeisel;
- er geen minderjarigen of derden aanwezig zijn;
- u beschikt over PE-folie en zakken om loskomende deeltjes en afval op te vangen en te verpakken;
- u beschikt over een vernevelaar (water) of fixeermiddel om het asbestmateriaal eerst te fixeren;
- u weet hoe u het asbestmateriaal veilig kan demonteren zonder stof of breuken;

- u beschikt over natte doeken om eventuele resten en stof weg te nemen.

Laat u de werken uitvoeren door een **aannemer**? Dan is die als werkgever verantwoordelijk om de juiste verwijdermethodiek te bepalen aan de hand van een werkplan. Hij oordeelt of zijn werknemers met opleidingsattest “eenvoudige handelingen” de verwijdering mogen uitvoeren of dat hij moet beschikken over de erkenning als asbestverwijderaar. Bezorg de aannemer steeds vooraf een kopie van dit asbestattest. Hij moet oordelen of nog aanvullend onderzoek (destructieve handelingen) nodig is om ingesloten asbest op te sporen. Soms kan het nodig zijn om bijkomend monsters te laten nemen, bijvoorbeeld bij pleisterwerk om preciezer niet-asbesthoudende van asbesthoudende zones te onderscheiden. Ook voor asbestmaterialen die visueel werden geïdentificeerd, kan het aangewezen zijn een bevestigende labo-analyse te laten uitvoeren indien de geraamde verwijderingskost hoog is.

Het is altijd verstandig meerdere en gedetailleerde offertes te vragen. Vergelijk ze goed en kijk na of de aannemer voldoet om de asbestverwijdering te mogen uitvoeren en welke maatregelen hij voorziet om veilig te werken. Dit staat beschreven in het werkplan dat de aannemer altijd bij de verplichte werfmelding moet toevoegen. Vraag de aannemer naar een kopie hiervan. Goedkoop is vaak duurkoop: een onzorgvuldige asbestverwijdering veroorzaakt gezondheidsrisico's en mogelijk extra kosten voor het opruimen van de asbestresten.

Hou zeker een kopie bij van de facturen, het werkplan en andere bewijsdocumenten zoals foto's. Zo kan u altijd aantonen dat asbestverwijdering correct werd uitgevoerd.

Werkt u samen met een architect? Bezorg hem dan zeker ook vooraf een kopie van uw asbestattest.

## **Kostprijsraming en ondersteuning asbestverwijdering**

Zoals hierboven beschreven, mag u bepaalde asbestmaterialen zelf verwijderen of kan u een aannemer of erkend asbestverwijderaar inschakelen. In beide gevallen kan u mogelijk beroep doen op ondersteuning zoals premies of voordelige ophaling van asbestafval aan huis. Op de website van de OVAM [www.asbestinfo.be](http://www.asbestinfo.be) vindt u meer informatie en een gratis tool om de kostprijs te ramen voor de verwijdering van een asbestmateriaal.

## **Asbestafval**

Asbestmaterialen hergebruiken mag niet. Het aantreffen van ongebruikte of gedemonteerde asbestmaterialen of achtergelaten asbestresten rapporteert de asbestdeskundige daarom in regel als asbestafval. Asbestafval moet u altijd tijdig wegnemen. Het achterlaten of opslaan is verboden tenzij u daarvoor over een vergunning beschikt. Kleine hoeveelheden asbestcementafval kan u verpakt afleveren op uw recyclagepark. Een grotere hoeveelheid asbestcementafval kan u laten ophalen aan huis of door uw aannemer laten afvoeren.

Indien eenvoudig bereikbaar asbestafval aanwezig is, moet u dit wegnemen om een asbestveilige toestand te verkrijgen. Is het niet eenvoudig bereikbaar, dan moet u maatregelen nemen zodat het geen risico kan vormen voor de mensen of het leefmilieu.

## **Onroerend erfgoed**

Op de databank van het agentschap Onroerend Erfgoed [geo.onroenderfgoed.be](http://geo.onroenderfgoed.be) kan u nakijken of uw gebouw een beschermd onroerend erfgoed is.

Het beschermingsbesluit verduidelijkt wat er precies beschermd is: bv. het geheel van de constructie en omgeving, enkel de constructie, enkel delen van de constructie of cultuurgooden. Het besluit vermeldt ook welke vorm van bescherming van toepassing is: monument, cultuurhistorisch landschap, stads- en dorpsgezicht of archeologische site.

Voorliggend asbestattest geeft u advies over hoe om te gaan met asbesthoudend materiaal. Indien het asbesthoudend materiaal ook een beschermd statuut heeft, kan u advies vragen aan het agentschap Onroerend Erfgoed. Zo vermijdt u dat u de erfgoedwaarde van het beschermd onroerend erfgoed aantast. Ook komt u zo te

weten of er een melding of toelating nodig is om het asbesthoudende beschermde materiaal te mogen verwijderen.

Het agentschap is bereikbaar via:

- telefoon: 02 553 16 50
- e-mail: [info@onroerendergoed.be](mailto:info@onroerendergoed.be)
- website: <https://www.onroerendergoed.be/contact>

## Wanneer mijn asbestattest laten vernieuwen?

### Geldigheidsduur

Doorheen de tijd kan de situatie in of rondom een gebouw wijzigen. Ook de toestand en het risico van aanwezige asbestmaterialen kan veranderen. Daarom vermeldt het voorblad van uw asbestattest een datum tot wanneer het geldig is. Daarna kan u het niet meer gebruiken bij een verkoop en moet u het laten vernieuwen door een asbestdeskundige. Die komt opnieuw ter plaatse om de toestand te controleren en indien nodig wijzigingen te rapporteren voor het nieuwe asbestattest. Enkel bij een verkoop mag de geldigheidstermijn niet verstreken zijn. Om te voldoen aan de mijlpaal 2032 maakt dat niet uit. De vernieuwing van een asbestattest zal in regel minder kosten dan de eerste opmaak van een volledig asbestattest.

In het geval de asbestdeskundige geen asbest heeft aangetroffen, vermeldt het asbestattest (afgeleverd vanaf datum 8 april 2024) voor de geldigheidsduur “onbeperkt (tenzij de toestand wijzigt)”. Er kunnen wel nog niet-geïnspecteerde asbestmaterialen verborgen in wanden of vloeren aanwezig zijn. Daarom laat u voorafgaand aan werken best een aanvullend onderzoek uitvoeren.

### Gewijzigde toestand

Ongeacht de (onbeperkte) geldigheidsduur van uw asbestattest moet u als eigenaar uw asbestattest toch binnen een termijn van één jaar laten vernieuwen als er sprake is van een gewijzigde toestand. Dit is het geval als:

- er nieuwe asbestmaterialen zijn aangetroffen (die niet weggenomen worden);
- de acties, vermeld op het voorblad, werden uitgevoerd waardoor de toestand van niet-asbestveilig naar asbestveilig wijzigt;
- de toestand van de asbestmaterialen zichtbaar gewijzigd is door een calamiteit of een incident.

Contacteer een asbestdeskundige om uw asbestattest te laten vernieuwen. U vindt de lijst op [www.asbestinfo.be](http://www.asbestinfo.be).

## Meer weten?

De Vlaamse overheid bundelt alle informatie rond asbest en haar beleid op de website [www.asbestinfo.be](http://www.asbestinfo.be). U vindt er de meest actuele informatie over hoe u moet omgaan met asbest en welke ondersteuning er bestaat. Zo kan u steeds goed geïnformeerd aan de slag met uw asbestattest.

# Begrippenlijst

Begrip	Toelichting
<b>Asbestmateriaal</b>	<p>Verzamelbegrip voor de aangetroffen asbestverdachte materialen en asbestverdachte afvalstoffen die deel uitmaken van een constructie en een impact hebben op de asbestveiligheid.</p> <p>Asbestverdacht betekent dat de asbestdeskundige op basis van wat hij visueel en auditief vaststelt, oordeelt dat het vermoedelijk asbest bevat. Een asbestverdacht(e) materiaal of afvalstof beschouwen we als asbesthoudend tenzij een laboanalyse aantoont dat het niet-asbesthoudend is.</p>
<b>Hechtgebonden asbestmateriaal</b>	Asbestmaterialen die in oorsprong hoofdzakelijk uit een bindmiddel bestaan dat de asbestvezels stevig bindt: cement, bitumen, mastiek, kunststof of lijm.
<b>Niet-hechtgebonden asbestmateriaal</b>	Alle andere asbestmaterialen. Ze bevatten in oorsprong nauwelijks bindmiddel of bestaan uit een bindmiddel dat de asbestvezels nauwelijks bindt. Voorbeelden hiervan zijn leidingisolatie, pleisterwerk, Pical-platen, koorden, ...
<b>Aanvullend onderzoek met destructieve handelingen</b>	Bij een aanvullend onderzoek met destructieve handelingen gaat een asbestdeskundige materialen demonteren en beschadigen om onderliggende of ingesloten asbestverdachte materialen te inspecteren. Dit is nodig voor de start van werken zoals sloop- en renovatie of voor herstellings- of onderhoudswerken. Standaard voert de asbestdeskundige een niet-destructief onderzoek uit. Als opdrachtgever kan u een aanvullend onderzoek met destructieve handelingen aanvragen via de opdrachtovereenkomst.
<b>Inspectieprotocol</b>	Het inspectieprotocol is de wettelijke procedure die een asbestdeskundige moet volgen om een correcte asbestinventarisatie uit te voeren voor het opmaken van een standaard asbestattest. Het legt vast welke handelingen minimaal nodig zijn (standaard verplichtingen) en hoe die uitgevoerd moeten worden.
<b>Risicobeheersmaatregel</b>	Een maatregel die het risico dat uitgaat van een asbestverdacht materiaal verlaagt van een verhoogd of hoog risico naar een laag risico. De maatregel moet de kans op het vrijkomen of het inademen van asbestvezels verlagen.
<b>Eenvoudig bereikbaar</b>	Asbestmaterialen zijn eenvoudig bereikbaar indien ze waarneembaar en weg te nemen zijn zonder impact op de stabiliteit en erfgoedkenmerken van een constructie. Ze moeten ook onbedekt zijn tenzij de bedekking kan weggenomen worden zonder het te beschadigen of tenzij de bedekking louter bestaat uit een dunne laag verf, coating, behang, kunststof of textiel.
<b>Zorgvuldig of veilig beheer</b>	<p>Zorgvuldig of veilig beheer betekent:</p> <ul style="list-style-type: none"> <li>• de toestand van asbestmaterialen met een laag risico behouden;</li> <li>• een verhoogd of hoog risico van niet-eenvoudige bereikbare asbestmaterialen en -afval verlagen naar een laag risico (risicobeheersmaatregel) en behouden.</li> </ul>

<b>Eenvoudige handelingen</b>	<p>Begrip uit de wetgeving dat de methode beschrijft voor de verwijdering van asbestmaterialen die een werknemer met opleidingsattest “eenvoudige handelingen” of een particulier zelf mag uitvoeren. Alle andere asbestverwijderingen mogen enkel door erkende asbestverwijderaars worden verwijderd.</p> <p>Deze verwijderingsmethode betekent dat het asbestmateriaal eenvoudig kan weggenomen worden (bv. door het los te schroeven) met minimale risico’s op beschadiging waarbij asbestvezels kunnen vrijkomen. Bijvoorbeeld voor asbestcement leien of golfplaten.</p>
<b>Hermetische zone</b>	<p>Begrip uit de wetgeving dat de methode beschrijft voor de verwijdering van asbestmaterialen waarbij er een grote kans bestaat op het vrijkomen van asbestvezels. Een soort luchtdichte tent bestaande uit een houten structuur en plastic folie wordt opgebouwd rondom het te verwijderen asbestmateriaal. Binnen deze hermetische zone wordt een onderdruk gecreëerd zodat eventueel vrijkomende asbestvezels niet kunnen ontsnappen. Deze methode mogen enkel erkend asbestverwijderaars gebruiken.</p>
<b>Couveusezak</b>	<p>Begrip uit de wetgeving dat de methode beschrijft voor de verwijdering van asbestmaterialen waarbij met plastic folie plaatselijk een soort luchtdichte couveuse rondom het asbestmateriaal wordt gemaakt. Enkel erkende asbestverwijderaars mogen deze verwijderingsmethode gebruiken. Ze kan maar zelden worden toegepast, bijvoorbeeld om kleine trajecten leidingisolatie te verwijderen in de buitenlucht.</p>
<b>Erkend asbestverwijderaar</b>	<p>Aannemers erkend voor de verwijdering van asbestmaterialen via “eenvoudige handelingen” maar ook voor asbestverwijderingen via de methodiek van “hermetische zone” of “couveusezak”.</p>
<b>Roerend goed</b>	<p>Objecten of goederen die niet duurzaam verbonden zijn met een constructie of in de grond om ter plaatse te blijven. Het gaat over losse, verplaatsbare zaken zoals bijvoorbeeld gereedschap, voertuigen of materieel. Indien ze asbestverdacht zijn, maken ze toch geen deel uit van de asbestmaterialen waarvoor acties nodig zijn om een asbestveilige toestand te verkrijgen of behouden.</p>